

## 6.10 เอกสารการตรวจสอบและการบำรุงรักษาเครื่องกำเนิดไฟฟ้า

## ใบงานซ่อมบำรุง

รหัสงาน: 2202943189

แบบฟอร์มใบงานของหน่วยงาน  
ปิดงาน (สมบูรณ์)

SAP No: -  
Order No: -

1

AWAITING ACCEPT

รอการตอบรับจากหน่วยงาน

2

IN PROCESS

กำลังดำเนินการ

3

AWAITING APPROVE

รอการอนุมัติ

4

COMPLETE

ปิดงาน (สมบูรณ์)

คำอธิบาย: ปิดงานแบบสมบูรณ์แล้ว เข้าสู่ขั้นตอนการอนุมัติงานจากผู้แจ้งซ่อม

## ⚙️ รายละเอียดงานซ่อมบำรุง

## รายละเอียดงานซ่อมบำรุง

หมายเลขงานซ่อมบำรุง

2202943189

รายละเอียดงานซ่อมบำรุง

Generator No.1

แผนซ่อม

11 Jul 2022 00:00 - 11 Jul 2022 00:00

วันที่เริ่มซ่อม

11 Jul 2022 10:29

วันที่ซ่อมเสร็จ

11 Jul 2022 10:45

รายละเอียดเพิ่มเติม

สถานที่ปฏิบัติงาน

PK1-PLZ-4-C-RE(GEN)

ส่วนงานที่รับผิดชอบ

แผนกงานระบบ-ไฟฟ้า08:00-17:00

อุปกรณ์

Generator No.1

ดินกุน

001PK11570

รายการการดำเนินงาน

สถานะ ปกติ

All records

	No	รายการตรวจสอบ	สถานะ	แผนการทำงานจริง (ชั่วโมง)	เวลาการทำงานจริง (ชั่วโมง)	วันที่
<input checked="" type="checkbox"/>	10	ระดับน้ำมันหล่อลื่น	ปกติ	0.08	0.1	11 Jul 2022 10:30
<input checked="" type="checkbox"/>	20	ระดับน้ำระบายความร้อนเครื่องยนต์	ปกติ	0.08	0.1	11 Jul 2022 10:30
<input checked="" type="checkbox"/>	30	Fillterกรองอากาศ	ปกติ	0.08	0.1	11 Jul 2022 10:30
<input checked="" type="checkbox"/>	40	Fillterกรองน้ำมันเชื้อเพลิง	ปกติ	0.08	0.1	11 Jul 2022 10:30
<input checked="" type="checkbox"/>	50	Fillterกรองน้ำมันหล่อลื่น	ปกติ	0.08	0.1	11 Jul 2022 10:30
<input checked="" type="checkbox"/>	60	กอน้ำมันเชื้อเพลิง	ปกติ	0.08	0.1	11 Jul 2022 10:30
<input checked="" type="checkbox"/>	70	กอน้ำมันหล่อลื่น	ปกติ	0.08	0.1	11 Jul 2022 10:30
<input checked="" type="checkbox"/>	80	กอน้ำระบายความร้อนเครื่องยนต์	ปกติ	0.08	0.1	11 Jul 2022 10:30
<input checked="" type="checkbox"/>	90	ระบบไฟฟ้า	ปกติ	0.08	0.1	11 Jul 2022 10:30

<input checked="" type="checkbox"/>	No	รายการตรวจสอบ	สถานะ	แผนการทำงานจริง (ชั่วโมง)	เวลาการทำงานจริง (ชั่วโมง)	วันที่
<input checked="" type="checkbox"/>	100	ระดับน้ำกลั่นในBattery	อนุมัติ	0.08	0.1	11 Jul 2022 10:30
<input checked="" type="checkbox"/>	110	ระดับน้ำมันเชื้อเพลิงในถังใช้งาน	อนุมัติ	0.08	0.1	11 Jul 2022 10:31
<input checked="" type="checkbox"/>	120	ชั่วโมงการทำงานก่อนStartเครื่อง	อนุมัติ	0.08	0.1	11 Jul 2022 10:31
<input checked="" type="checkbox"/>	130	การสตาร์ทเครื่องยนต์อัตโนมัติ(test)	อนุมัติ	0.08	0.1	11 Jul 2022 10:31
<input checked="" type="checkbox"/>	140	แรงดันน้ำมันหล่อลื่นในเครื่องยนต์.....BAR	อนุมัติ	0.08	0.1	11 Jul 2022 10:31
<input checked="" type="checkbox"/>	150	ความเร็วรอบเครื่องยนต์.....RPM.	อนุมัติ	0.08	0.1	11 Jul 2022 10:31
<input checked="" type="checkbox"/>	160	กระแสไฟฟ้าชาร์กแบตเตอรี่.....AMP.	อนุมัติ	0.08	0.1	11 Jul 2022 10:31
<input checked="" type="checkbox"/>	170	อุณหภูมิน้ำระบายความร้อน.....oC	อนุมัติ	0.08	0.1	11 Jul 2022 10:31
<input checked="" type="checkbox"/>	180	การหมุนเวียนน้ำระบายความร้อน	อนุมัติ	0.08	0.1	11 Jul 2022 10:31
<input checked="" type="checkbox"/>	190	ระยะเวลาที่ใช้ในการทดสอบ.....นาที	อนุมัติ	0.16	0.2	11 Jul 2022 10:31
<input checked="" type="checkbox"/>	200	ตั้งสวิทช์ทำงานไว้ที่AutoMatic	อนุมัติ	0.08	0.1	11 Jul 2022 10:31
<input checked="" type="checkbox"/>	210	เสียงเครื่องยนต์และGenerator	อนุมัติ	0.08	0.1	11 Jul 2022 10:31
<input checked="" type="checkbox"/>	220	แรงเคลื่อนไฟฟ้าที่ผลิตได้.....Volt	อนุมัติ	0.08	0.1	11 Jul 2022 10:31
<input checked="" type="checkbox"/>	230	ลมระบายความร้อนผ่านหม้อน้ำ	อนุมัติ	0.08	0.1	11 Jul 2022 10:31

Showing 1 to 23 of 23 entries

สถานะ ไม่ปกติ

All records

No	รายการตรวจสอบ	สถานะ	แผนการทำงานจริง (ชั่วโมง)	เวลาการทำงานจริง (ชั่วโมง)	วันที่ยืนยันทำงาน
No data available in table					

Showing 0 to 0 of 0 entries

บันทึกค่าจุดตรวจวัด

สถานะ ปกติ

All records

No	รายการตรวจสอบ	สถานะ	ค่ามาตรฐานต่ำสุด - สูงสุด	ค่าที่วัดได้	วันที่ยืนยันทำงาน
154662	กระแสไฟ	อนุมัติ	1 - 2	1	11 Jul 2022

<input checked="" type="checkbox"/>	No	รายการตรวจสอบ	สถานะ	ค่ามาตรฐานต่ำสุด - สูงสุด	ค่าที่วัดได้	วันที่ยืนยันทำงาน	
<input checked="" type="checkbox"/>	154665	ความเร็วรอบเครื่องยนต์ ความเร็วรอบ	อนุมัติ	1500 - 1600	1531	11 Jul 2022 10:33	ป
<input checked="" type="checkbox"/>	154667	ระดับเชื้อเพลิงในถังน้ำมันเชื้อเพลิง ระดับน้ำมัน	อนุมัติ	1840 - 2300	2270	11 Jul 2022 10:33	ป
<input checked="" type="checkbox"/>	154666	แรงดันน้ำมันเชื้อเพลิง แรงดันน้ำมัน	อนุมัติ	60 - 100	86	11 Jul 2022 10:33	ป
<input checked="" type="checkbox"/>	154664	แรงดันไฟฟ้าที่ผลิตได้ แรงดันไฟฟ้า	อนุมัติ	380 - 415	400	11 Jul 2022 10:33	ป

Showing 1 to 5 of 5 entries

สถานะ ไม่ปกติ

All

▼

records

No	รายการตรวจสอบ	สถานะ	ค่ามาตรฐานต่ำสุด - สูงสุด	ค่าที่วัดได้	วันที่ยืนยันทำงาน	
No data available in table						

Showing 0 to 0 of 0 entries

พนักงาน

5

▼

records

ชื่อช่าง(พนักงาน)	รายการปฏิบัติงาน	แผนการทำงานจริง (ชั่วโมง)	เวลาการทำงานจริง (ชั่วโมง)	
Authen Koedkao	Generator No.1	1.92	2.4	ล

Showing 1 to 1 of 1 entries

<

1

>

ความคิดเห็นเพิ่มเติม

ปกติ  
พร้อมใช้งาน

เอกสารแนบ



Download ([https://property.centralpattana.co.th/content/upload/pm\\_work/1213946/attachment/202207111045371](https://property.centralpattana.co.th/content/upload/pm_work/1213946/attachment/202207111045371))



Download ([https://property.centralpattana.co.th/content/upload/pm\\_work/1213946/attachment/202207111045380](https://property.centralpattana.co.th/content/upload/pm_work/1213946/attachment/202207111045380))



Download ([https://property.centralpattana.co.th/content/upload/pm\\_work/1213946/attachment/202207111045385](https://property.centralpattana.co.th/content/upload/pm_work/1213946/attachment/202207111045385))



Download ([https://property.centralpattana.co.th/content/upload/pm\\_work/1213946/attachment/202207111045395](https://property.centralpattana.co.th/content/upload/pm_work/1213946/attachment/202207111045395))



Download ([https://property.centralpattana.co.th/content/upload/pm\\_work/1213946/attachment/202207111045401](https://property.centralpattana.co.th/content/upload/pm_work/1213946/attachment/202207111045401))



Download ([https://property.centralpattana.co.th/content/upload/pm\\_work/1213946/attachment/202207111045409](https://property.centralpattana.co.th/content/upload/pm_work/1213946/attachment/202207111045409))



Download ([https://property.centralpattana.co.th/content/upload/pm\\_work/1213946/attachment/202207111045416](https://property.centralpattana.co.th/content/upload/pm_work/1213946/attachment/202207111045416))



Download ([https://property.centralpattana.co.th/content/upload/pm\\_work/1213946/attachment/202207111045422](https://property.centralpattana.co.th/content/upload/pm_work/1213946/attachment/202207111045422))

◀ ยกล็อก (/PM/SearchPMWork)

ผู้มอบหมายงาน  
11 Jul 2022 06:35  
ผู้รับมอบหมาย  
Authen Koedkaeo  
11 Jul 2022 10:29  
ผู้ปิดงาน  
Anan Promkeeri  
11 Jul 2022 16:55

## ใบงานซ่อมบำรุง

รหัสงาน: 2202963184

แบบฟอร์มใบงานของหน่วยงาน  
ปิดงาน (สมบูรณ์)

SAP No: -  
Order No: -

1

AWAITING ACCEPT

รอการตอบรับจากหน่วยงาน

2

IN PROCESS

กำลังดำเนินการ

3

AWAITING APPROVE

รอการอนุมัติ

4

COMPLETE

ปิดงาน (สมบูรณ์)

คำอธิบาย: ปิดงานแบบสมบูรณ์แล้ว เข้าสู่ขั้นตอนการอนุมัติงานจากผู้แจ้งซ่อม

## ⚙️ รายละเอียดงานซ่อมบำรุง

## รายละเอียดงานซ่อมบำรุง

หมายเลขงานซ่อมบำรุง

2202963184

รายละเอียดงานซ่อมบำรุง

Generator No.3

แผนซ่อม

25 Jul 2022 00:00 - 25 Jul 2022 00:00

วันที่เริ่มซ่อม

25 Jul 2022 08:52

วันที่ซ่อมเสร็จ

25 Jul 2022 13:27

รายละเอียดเพิ่มเติม

สถานที่ปฏิบัติงาน

PK1-PLZ-4-C-RE(GEN)

ส่วนงานที่รับผิดชอบ

แผนกงานระบบ-ไฟฟ้า08:00-17:00

อุปกรณ์

Generator No.3

ดินทุบ

001PK11570

รายการการดำเนินงาน

สถานะ ปกติ

All records

	No	รายการตรวจสอบ	สถานะ	แผนการทำงานจริง (ชั่วโมง)	เวลาการทำงานจริง (ชั่วโมง)	วันที่
<input checked="" type="checkbox"/>	10	ระดับน้ำมันหล่อลื่น	อนุมัติ	0.08	0.1	25 Jul 2022 13:00
<input checked="" type="checkbox"/>	20	ระดับน้ำระบายความร้อนเครื่องยนต์	อนุมัติ	0.08	0.1	25 Jul 2022 13:00
<input checked="" type="checkbox"/>	30	Fillterกรองอากาศ	อนุมัติ	0.08	0.1	25 Jul 2022 13:00
<input checked="" type="checkbox"/>	40	Fillterกรองน้ำมันเชื้อเพลิง	อนุมัติ	0.08	0.1	25 Jul 2022 13:00
<input checked="" type="checkbox"/>	50	Fillterกรองน้ำมันหล่อลื่น	อนุมัติ	0.08	0.1	25 Jul 2022 13:00
<input checked="" type="checkbox"/>	60	กอน้ำมันเชื้อเพลิง	อนุมัติ	0.08	0.1	25 Jul 2022 13:00
<input checked="" type="checkbox"/>	70	กอน้ำมันหล่อลื่น	อนุมัติ	0.08	0.1	25 Jul 2022 13:00
<input checked="" type="checkbox"/>	80	กอน้ำระบายความร้อนเครื่องยนต์	อนุมัติ	0.08	0.1	25 Jul 2022 13:00
<input checked="" type="checkbox"/>	90	ระบบไฟ	อนุมัติ	0.08	0.1	25 Jul 2022 13:00

<input checked="" type="checkbox"/>	No	รายการตรวจสอบ	สถานะ	แผนการทำงานจริง (ชั่วโมง)	เวลาการทำงานจริง (ชั่วโมง)	วันที่
<input checked="" type="checkbox"/>	100	ระดับน้ำกลั่นในBattery	อนุมัติ	0.08	0.1	25 Jul 2022 13:04
<input checked="" type="checkbox"/>	110	ระดับน้ำมันเชื้อเพลิงในถังใช้งาน	อนุมัติ	0.08	0.1	25 Jul 2022 13:04
<input checked="" type="checkbox"/>	120	ชั่วโมงการทำงานก่อนStartเครื่อง	อนุมัติ	0.08	0.1	25 Jul 2022 13:04
<input checked="" type="checkbox"/>	130	การสตาร์ทเครื่องยนต์อัตโนมัติ(test)	อนุมัติ	0.08	0.1	25 Jul 2022 13:04
<input checked="" type="checkbox"/>	140	แรงดันน้ำมันหล่อลื่นในเครื่องยนต์.....BAR	อนุมัติ	0.08	0.1	25 Jul 2022 13:04
<input checked="" type="checkbox"/>	150	ความเร็วรอบเครื่องยนต์.....RPM.	อนุมัติ	0.08	0.1	25 Jul 2022 13:04
<input checked="" type="checkbox"/>	160	กระแสไฟฟ้าชาร์กแบตเตอรี่.....AMP.	อนุมัติ	0.08	0.1	25 Jul 2022 13:04
<input checked="" type="checkbox"/>	170	อุณหภูมิน้ำระบายความร้อน.....oC	อนุมัติ	0.08	0.1	25 Jul 2022 13:04
<input checked="" type="checkbox"/>	180	การหมุนเวียนน้ำระบายความร้อน	อนุมัติ	0.08	0.1	25 Jul 2022 13:04
<input checked="" type="checkbox"/>	190	ระยะเวลาที่ใช้ในการทดสอบ.....นาที	อนุมัติ	0.16	0.2	25 Jul 2022 13:04
<input checked="" type="checkbox"/>	200	ตั้งสวิทซ์ทำงานไว้ที่AutoMatic	อนุมัติ	0.08	0.1	25 Jul 2022 13:04
<input checked="" type="checkbox"/>	210	เสียงเครื่องยนต์และGenerator	อนุมัติ	0.08	0.1	25 Jul 2022 13:04
<input checked="" type="checkbox"/>	220	แรงเคลื่อนไฟฟ้าที่ผลิตได้.....Volt	อนุมัติ	0.08	0.1	25 Jul 2022 13:04
<input checked="" type="checkbox"/>	230	ลมระบายความร้อนผ่านหม้อน้ำ	อนุมัติ	0.08	0.1	25 Jul 2022 13:04

Showing 1 to 23 of 23 entries

สถานะ ไม่ปกติ

All records

No	รายการตรวจสอบ	สถานะ	แผนการทำงานจริง (ชั่วโมง)	เวลาการทำงานจริง (ชั่วโมง)	วันที่ยืนยันทำงาน
No data available in table					

Showing 0 to 0 of 0 entries

บันทึกค่าจุดตรวจวัด

สถานะ ปกติ

All records

No	รายการตรวจสอบ	สถานะ	ค่ามาตรฐานต่ำสุด - สูงสุด	ค่าที่วัดได้	วันที่ยืนยันทำงาน
154674	กระแสไฟ	อนุมัติ	1 - 2	2	25 Jul 2022

<input checked="" type="checkbox"/>	No	รายการตรวจสอบ	สถานะ	ค่ามาตรฐานต่ำสุด - สูงสุด	ค่าที่วัดได้	วันที่ยืนยันทำงาน	
<input checked="" type="checkbox"/>	154676	ความเร็วรอบเครื่องยนต์ ความเร็วรอบ	อนุมัติ	1450 - 1600	1510	25 Jul 2022 13:05	ป
<input checked="" type="checkbox"/>	154679	ระดับเชื้อเพลิงในถังน้ำมันเชื้อเพลิง ระดับน้ำมัน	อนุมัติ	1200 - 1600	1500	25 Jul 2022 13:06	ป
<input checked="" type="checkbox"/>	154677	อุณหภูมิน้ำระบายความร้อน อุณหภูมิ	อนุมัติ	60 - 220	131	25 Jul 2022 13:06	ป
<input checked="" type="checkbox"/>	154678	แรงดันน้ำมันเชื้อเพลิง แรงดัน	อนุมัติ	60 - 100	75	25 Jul 2022 13:06	ป
<input checked="" type="checkbox"/>	154675	แรงดันไฟฟ้าที่ผลิตได้ แรงดันไฟฟ้า	อนุมัติ	380 - 415	400	25 Jul 2022 13:06	ป

Showing 1 to 6 of 6 entries

สถานะ ไม่ปกติ

All records

No	รายการตรวจสอบ	สถานะ	ค่ามาตรฐานต่ำสุด - สูงสุด	ค่าที่วัดได้	วันที่ยืนยันทำงาน	
No data available in table						

Showing 0 to 0 of 0 entries

พนักงาน

5 records

ชื่อช่าง(พนักงาน)	รายการปฏิบัติงาน	แผนการทำงานจริง (ชั่วโมง)	เวลาการทำงานจริง (ชั่วโมง)	
Authen Koedkaeo	Generator No.3	1.92	2.4	ล

Showing 1 to 1 of 1 entries

< 1 >

ความคิดเห็นเพิ่มเติม

ปกติ  
พร้อมใช้งาน

เอกสารแนบ



Download ([https://property.centralpattana.co.th/content/upload/pm\\_work/1233770/attachment/20220725132658](https://property.centralpattana.co.th/content/upload/pm_work/1233770/attachment/20220725132658))



Download ([https://property.centralpattana.co.th/content/upload/pm\\_work/1233770/attachment/20220725132659](https://property.centralpattana.co.th/content/upload/pm_work/1233770/attachment/20220725132659))



Download ([https://property.centralpattana.co.th/content/upload/pm\\_work/1233770/attachment/20220725132700](https://property.centralpattana.co.th/content/upload/pm_work/1233770/attachment/20220725132700))



Download ([https://property.centralpattana.co.th/content/upload/pm\\_work/1233770/attachment/20220725132701](https://property.centralpattana.co.th/content/upload/pm_work/1233770/attachment/20220725132701))



Download ([https://property.centralpattana.co.th/content/upload/pm\\_work/1233770/attachment/20220725132701](https://property.centralpattana.co.th/content/upload/pm_work/1233770/attachment/20220725132701))



Download ([https://property.centralpattana.co.th/content/upload/pm\\_work/1233770/attachment/20220725132701](https://property.centralpattana.co.th/content/upload/pm_work/1233770/attachment/20220725132701))



Download ([https://property.centralpattana.co.th/content/upload/pm\\_work/1233770/attachment/20220725132702](https://property.centralpattana.co.th/content/upload/pm_work/1233770/attachment/20220725132702))

◀ ยกล็อก (/PM/SearchPMWork)

ผู้มอบหมายงาน  
25 Jul 2022 06:35  
ผู้รับมอบหมาย  
Authen Koedkaeo  
25 Jul 2022 08:52  
ผู้ปิดงาน  
Anan Promkeeri  
25 Jul 2022 14:17

## ใบงานซ่อมบำรุง

รหัสงาน: 2202929086

แบบฟอร์มใบงานของหน่วยงาน  
ปิดงาน (สมบูรณ์)

SAP No: -  
Order No: -

1

AWAITING ACCEPT

รอการตอบรับจากหน่วยงาน

2

IN PROCESS

กำลังดำเนินการ

3

AWAITING APPROVE

รอการอนุมัติ

4

COMPLETE

ปิดงาน (สมบูรณ์)

คำอธิบาย: ปิดงานแบบสมบูรณ์แล้ว เข้าสู่ขั้นตอนการอนุมัติงานจากผู้แจ้งซ่อม

## ⚙️ รายละเอียดงานซ่อมบำรุง

## รายละเอียดงานซ่อมบำรุง

หมายเลขงานซ่อมบำรุง

2202929086

รายละเอียดงานซ่อมบำรุง

Generator No.3

แผนซ่อม

04 Jul 2022 00:00 - 04 Jul 2022 00:00

วันที่เริ่มซ่อม

วันที่ซ่อมเสร็จ

04 Jul 2022 14:24

## สถานที่ปฏิบัติงาน

PK1-PLZ-4-C-RE(GEN)

## ส่วนงานที่รับผิดชอบ

แผนงานระบบ-ไฟฟ้า08:00-17:00

ខុបករណ៍

Generator No.3

๓. ต้นทุน

001PK11570

สถานะ ปกติ

All  records

<https://property.centralpattana.co.th/PM/PMWork?id=1200221>

<input checked="" type="checkbox"/>	No	รายการตรวจสอบ	สถานะ	แผนการทำงานจริง (ชั่วโมง)	เวลาการทำงานจริง (ชั่วโมง)	วันที่
<input checked="" type="checkbox"/>	100	ระดับน้ำกลั่นในBattery	อนุมัติ	0.08	0.1	04 Jul 2022 14:22
<input checked="" type="checkbox"/>	110	ระดับน้ำมันเชื้อเพลิงในถังใช้งาน	อนุมัติ	0.08	0.1	04 Jul 2022 14:22
<input checked="" type="checkbox"/>	120	ชั่วโมงการทำงานก่อนStartเครื่อง	อนุมัติ	0.08	0.1	04 Jul 2022 14:22
<input checked="" type="checkbox"/>	130	การสตาร์ทเครื่องยนต์อัตโนมัติ(test)	อนุมัติ	0.08	0.1	04 Jul 2022 14:22
<input checked="" type="checkbox"/>	140	แรงดันน้ำมันหล่อลื่นในเครื่องยนต์.....BAR	อนุมัติ	0.08	0.1	04 Jul 2022 14:22
<input checked="" type="checkbox"/>	150	ความเร็วรอบเครื่องยนต์.....RPM.	อนุมัติ	0.08	0.1	04 Jul 2022 14:22
<input checked="" type="checkbox"/>	160	กระแสไฟฟ้าชาร์กแบตเตอรี่.....AMP.	อนุมัติ	0.08	0.1	04 Jul 2022 14:22
<input checked="" type="checkbox"/>	170	อุณหภูมิน้ำระบายความร้อน.....oC	อนุมัติ	0.08	0.1	04 Jul 2022 14:22
<input checked="" type="checkbox"/>	180	การหมุนเวียนน้ำระบายความร้อน	อนุมัติ	0.08	0.1	04 Jul 2022 14:22
<input checked="" type="checkbox"/>	190	ระยะเวลาที่ใช้ในการทดสอบ.....นาที	อนุมัติ	0.16	0.2	04 Jul 2022 14:22
<input checked="" type="checkbox"/>	200	ตั้งสวิทช์ทำงานไว้ที่AutoMatic	อนุมัติ	0.08	0.1	04 Jul 2022 14:22
<input checked="" type="checkbox"/>	210	เสียงเครื่องยนต์และGenerator	อนุมัติ	0.08	0.1	04 Jul 2022 14:22
<input checked="" type="checkbox"/>	220	แรงเคลื่อนไฟฟ้าที่ผลิตได้.....Volt	อนุมัติ	0.08	0.1	04 Jul 2022 14:22
<input checked="" type="checkbox"/>	230	ลมระบายความร้อนผ่านหม้อน้ำ	อนุมัติ	0.08	0.1	04 Jul 2022 14:22

Showing 1 to 23 of 23 entries

สถานะ ไม่ปกติ

All records

No	รายการตรวจสอบ	สถานะ	แผนการทำงานจริง (ชั่วโมง)	เวลาการทำงานจริง (ชั่วโมง)	วันที่ยืนยันทำงาน
No data available in table					

Showing 0 to 0 of 0 entries

บันทึกค่าจุดตรวจวัด

สถานะ ปกติ

All records

No	รายการตรวจสอบ	สถานะ	ค่ามาตรฐานต่ำสุด - สูงสุด	ค่าที่วัดได้	วันที่ยืนยันทำงาน
154674	กระแสไฟ	อนุมัติ	1 - 2	2	04 Jul 2022

<input checked="" type="checkbox"/>	No	รายการตรวจสอบ	สถานะ	ค่ามาตรฐานต่ำสุด - สูงสุด	ค่าที่วัดได้	วันที่ยืนยันทำงาน	
<input checked="" type="checkbox"/>	154676	ความเร็วรอบเครื่องยนต์ ความเร็วรอบ	อนุมัติ	1450 - 1600	1500	04 Jul 2022 14:23	ป
<input checked="" type="checkbox"/>	154679	ระดับเชื้อเพลิงในถังน้ำมันเชื้อเพลิง ระดับน้ำมัน	อนุมัติ	1200 - 1600	1520	04 Jul 2022 14:23	ป
<input checked="" type="checkbox"/>	154677	อุณหภูมิน้ำระบายความร้อน อุณหภูมิ	อนุมัติ	60 - 220	122	04 Jul 2022 14:24	ป
<input checked="" type="checkbox"/>	154678	แรงดันน้ำมันเชื้อเพลิง แรงดัน	อนุมัติ	60 - 100	75	04 Jul 2022 14:24	ป
<input checked="" type="checkbox"/>	154675	แรงดันไฟฟ้าที่ผลิตได้ แรงดันไฟฟ้า	อนุมัติ	380 - 415	400	04 Jul 2022 14:24	ป

Showing 1 to 6 of 6 entries

สถานะ ไม่ปกติ

All▼ records

No	รายการตรวจสอบ	สถานะ	ค่ามาตรฐานต่ำสุด - สูงสุด	ค่าที่วัดได้	วันที่ยืนยันทำงาน	
No data available in table						

Showing 0 to 0 of 0 entries

พนักงาน

5▼ records

ชื่อช่าง(พนักงาน)	รายการปฏิบัติงาน	แผนการทำงานจริง (ชั่วโมง)	เวลาการทำงานจริง (ชั่วโมง)	
Tawatchai Pangta	Generator No.3	1.92	2.4	ล

Showing 1 to 1 of 1 entries

<1>

ความคิดเห็นเพิ่มเติม

พร้อมใช้งาน

เอกสารแนบ

## ไม่มีเอกสารแนบ

◀ ยกเลิก (/PM/SearchPMWork)

ผู้มอบหมายงาน  
04 Jul 2022 06:36  
ผู้รับมอบหมาย  
Tawatchai Pangta  
04 Jul 2022 14:12  
ผู้ปิดงาน  
Anan Promkeeri  
04 Jul 2022 17:08

## ใบงานซ่อมบำรุง

รหัสงาน: 2202968959

แบบฟอร์มใบงานของหน่วยงาน  
ปิดงาน (สมบูรณ์)

SAP No: -  
Order No: -

1

AWAITING ACCEPT

รอการตอบรับจากหน่วยงาน

2

IN PROCESS

กำลังดำเนินการ

3

AWAITING APPROVE

รอการอนุมัติ

4

COMPLETE

ปิดงาน (สมบูรณ์)

คำอธิบาย: ปิดงานแบบสมบูรณ์แล้ว เข้าสู่ขั้นตอนการอนุมัติงานจากผู้แจ้งซ่อม

## ⚙️ รายละเอียดงานซ่อมบำรุง

## รายละเอียดงานซ่อมบำรุง

หมายเลขงานซ่อมบำรุง

2202968959

รายละเอียดงานซ่อมบำรุง

Generator No.1

แผนซ่อม

01 Aug 2022 00:00 - 01 Aug 2022 00:00

วันที่เริ่มซ่อม

01 Aug 2022 09:20

วันที่ซ่อมเสร็จ

01 Aug 2022 13:48

รายละเอียดเพิ่มเติม

สถานที่ปฏิบัติงาน

PK1-PLZ-4-C-RE(GEN)

ส่วนงานที่รับผิดชอบ

แผนกงานระบบ-ไฟฟ้า08:00-17:00

อุปกรณ์

Generator No.1

ดินทุบ

001PK11570

รายการการดำเนินงาน

สถานะ ปกติ

All records

	No	รายการตรวจสอบ	สถานะ	แผนการทำงานจริง (ชั่วโมง)	เวลาการทำงานจริง (ชั่วโมง)	วันที่
<input checked="" type="checkbox"/>	10	ระดับน้ำมันหล่อลื่น	ปกติ	0.08	0.1	01 Aug 2022 13:48
<input checked="" type="checkbox"/>	20	ระดับน้ำระบายความร้อนเครื่องยนต์	ปกติ	0.08	0.1	01 Aug 2022 13:48
<input checked="" type="checkbox"/>	30	Fillterกรองอากาศ	ปกติ	0.08	0.1	01 Aug 2022 13:48
<input checked="" type="checkbox"/>	40	Fillterกรองน้ำมันเชื้อเพลิง	ปกติ	0.08	0.1	01 Aug 2022 13:48
<input checked="" type="checkbox"/>	50	Fillterกรองน้ำมันหล่อลื่น	ปกติ	0.08	0.1	01 Aug 2022 13:48
<input checked="" type="checkbox"/>	60	กอน้ำมันเชื้อเพลิง	ปกติ	0.08	0.1	01 Aug 2022 13:48
<input checked="" type="checkbox"/>	70	กอน้ำมันหล่อลื่น	ปกติ	0.08	0.1	01 Aug 2022 13:48
<input checked="" type="checkbox"/>	80	กอน้ำระบายความร้อนเครื่องยนต์	ปกติ	0.08	0.1	01 Aug 2022 13:48
<input checked="" type="checkbox"/>	90	ระบบไฟฟ้า	ปกติ	0.08	0.1	01 Aug 2022 13:48

<input checked="" type="checkbox"/>	No	รายการตรวจสอบ	สถานะ	แผนการทำงานจริง (ชั่วโมง)	เวลาการทำงานจริง (ชั่วโมง)	วันที่
<input checked="" type="checkbox"/>	100	ระดับน้ำกลั่นในBattery	อนุมัติ	0.08	0.1	01 Aug 2022 13:46
<input checked="" type="checkbox"/>	110	ระดับน้ำมันเชื้อเพลิงในถังใช้งาน	อนุมัติ	0.08	0.1	01 Aug 2022 13:46
<input checked="" type="checkbox"/>	120	ชั่วโมงการทำงานก่อนStartเครื่อง	อนุมัติ	0.08	0.1	01 Aug 2022 13:46
<input checked="" type="checkbox"/>	130	การสตาร์ทเครื่องยนต์อัตโนมัติ(test)	อนุมัติ	0.08	0.1	01 Aug 2022 13:46
<input checked="" type="checkbox"/>	140	แรงดันน้ำมันหล่อลื่นในเครื่องยนต์.....BAR	อนุมัติ	0.08	0.1	01 Aug 2022 13:46
<input checked="" type="checkbox"/>	150	ความเร็วรอบเครื่องยนต์.....RPM.	อนุมัติ	0.08	0.1	01 Aug 2022 13:46
<input checked="" type="checkbox"/>	160	กระแสไฟฟ้าชาร์กแบตเตอรี่.....AMP.	อนุมัติ	0.08	0.1	01 Aug 2022 13:46
<input checked="" type="checkbox"/>	170	อุณหภูมิน้ำระบายความร้อน.....oC	อนุมัติ	0.08	0.1	01 Aug 2022 13:46
<input checked="" type="checkbox"/>	180	การหมุนเวียนน้ำระบายความร้อน	อนุมัติ	0.08	0.1	01 Aug 2022 13:46
<input checked="" type="checkbox"/>	190	ระยะเวลาที่ใช้ในการทดสอบ.....นาที	อนุมัติ	0.16	0.2	01 Aug 2022 13:46
<input checked="" type="checkbox"/>	200	ตั้งสวิทช์ทำงานไว้ที่AutoMatic	อนุมัติ	0.08	0.1	01 Aug 2022 13:46
<input checked="" type="checkbox"/>	210	เสียงเครื่องยนต์และGenerator	อนุมัติ	0.08	0.1	01 Aug 2022 13:46
<input checked="" type="checkbox"/>	220	แรงเคลื่อนไฟฟ้าที่ผลิตได้.....Volt	อนุมัติ	0.08	0.1	01 Aug 2022 13:46
<input checked="" type="checkbox"/>	230	ลมระบายความร้อนผ่านหม้อน้ำ	อนุมัติ	0.08	0.1	01 Aug 2022 13:47

Showing 1 to 23 of 23 entries

สถานะ ไม่ปกติ

All records

No	รายการตรวจสอบ	สถานะ	แผนการทำงานจริง (ชั่วโมง)	เวลาการทำงานจริง (ชั่วโมง)	วันที่ยืนยันทำงาน
No data available in table					

Showing 0 to 0 of 0 entries

บันทึกค่าจุดตรวจวัด

สถานะ ปกติ

All records

No	รายการตรวจสอบ	สถานะ	ค่ามาตรฐานต่ำสุด - สูงสุด	ค่าที่วัดได้	วันที่ยืนยันทำงาน
154662	กระแสไฟฟ้าชาร์กแบตเตอรี่.....AMP.	อนุมัติ	1 - 2	2	01 Aug 2022

<input checked="" type="checkbox"/>	No	รายการตรวจสอบ	สถานะ	ค่ามาตรฐานต่ำสุด - สูงสุด	ค่าที่วัดได้	วันที่ยืนยันทำงาน	
<input checked="" type="checkbox"/>	154665	ความเร็วรอบเครื่องยนต์ ความเร็วรอบ	อนุมัติ	1500 - 1600	1535	01 Aug 2022 13:47	ป
<input checked="" type="checkbox"/>	154667	ระดับเชื้อเพลิงในถังน้ำมันเชื้อเพลิง ระดับน้ำมัน	อนุมัติ	1840 - 2300	2240	01 Aug 2022 13:47	ป
<input checked="" type="checkbox"/>	154666	แรงดันน้ำมันเชื้อเพลิง แรงดันน้ำมัน	อนุมัติ	60 - 100	90	01 Aug 2022 13:47	ป
<input checked="" type="checkbox"/>	154664	แรงดันไฟฟ้าที่ผลิตได้ แรงดันไฟฟ้า	อนุมัติ	380 - 415	400	01 Aug 2022 13:47	ป

Showing 1 to 5 of 5 entries

สถานะ ไม่ปกติ

All

▼

records

	No	รายการตรวจสอบ	สถานะ	ค่ามาตรฐานต่ำสุด - สูงสุด	ค่าที่วัดได้	วันที่ยืนยันทำงาน	
No data available in table							

Showing 0 to 0 of 0 entries

พนักงาน

5

▼

records

ชื่อช่าง(พนักงาน)	รายการปฏิบัติงาน	แผนการทำงานจริง (ชั่วโมง)	เวลาการทำงานจริง (ชั่วโมง)	
Tawatchai Pangta	Generator No.1	1.92	2.4	ล

Showing 1 to 1 of 1 entries

<

1

>

ความคิดเห็นเพิ่มเติม

พร้อมใช้งาน

เอกสารแนบ



Download ([https://property.centralpattana.co.th/content/upload/pm\\_work/1239235/attachment/20220801143534](https://property.centralpattana.co.th/content/upload/pm_work/1239235/attachment/20220801143534))



Download ([https://property.centralpattana.co.th/content/upload/pm\\_work/1239235/attachment/20220801143535](https://property.centralpattana.co.th/content/upload/pm_work/1239235/attachment/20220801143535))



Download ([https://property.centralpattana.co.th/content/upload/pm\\_work/1239235/attachment/20220801143535](https://property.centralpattana.co.th/content/upload/pm_work/1239235/attachment/20220801143535))

◀ ยกลึก (/PM/SearchPMWork)

ผู้มอบหมายงาน  
01 Aug 2022 06:35  
ผู้รับมอบหมาย  
Tawatchai Pangta  
01 Aug 2022 09:20  
ผู้ปิดงาน  
Anan Promkeeri  
01 Aug 2022 14:35

## ใบงานซ่อมบำรุง

รหัสงาน: 2203012180

แบบฟอร์มใบงานของหน่วยงาน  
ปิดงาน (สมบูรณ์)

SAP No: -  
Order No: -

1

AWAITING ACCEPT

รอการตอบรับจากหน่วยงาน

2

IN PROCESS

กำลังดำเนินการ

3

AWAITING APPROVE

รอการอนุมัติ

4

COMPLETE

ปิดงาน (สมบูรณ์)

คำอธิบาย: ปิดงานแบบสมบูรณ์แล้ว เข้าสู่ขั้นตอนการอนุมัติงานจากผู้แจ้งซ่อม

## ⚙️ รายละเอียดงานซ่อมบำรุง

## รายละเอียดงานซ่อมบำรุง

หมายเลขงานซ่อมบำรุง

2203012180

รายละเอียดงานซ่อมบำรุง

Generator No.2

แผนซ่อม

29 Aug 2022 00:00 - 29 Aug 2022 00:00

วันที่เริ่มซ่อม

29 Aug 2022 09:32

## 001PK11570

All  records

<https://property.centralpattana.co.th/PM/PMWork?id=1282089>

<input checked="" type="checkbox"/>	No	รายการตรวจสอบ	สถานะ	แผนการทำงานจริง (ชั่วโมง)	เวลาการทำงานจริง (ชั่วโมง)	วันที่
<input checked="" type="checkbox"/>	100	ระดับน้ำกลั่นในBattery	อนุมัติ	0.08	0.1	29 Aug 2022
<input checked="" type="checkbox"/>	110	ระดับน้ำมันเชื้อเพลิงในถังใช้งาน	อนุมัติ	0.08	0.1	29 Aug 2022
<input checked="" type="checkbox"/>	120	ชั่วโมงการทำงานก่อนStartเครื่อง	อนุมัติ	0.08	0.1	29 Aug 2022
<input checked="" type="checkbox"/>	130	การสตาร์ทเครื่องยนต์อัตโนมัติ(test)	อนุมัติ	0.08	0.1	29 Aug 2022
<input checked="" type="checkbox"/>	140	แรงดันน้ำมันหล่อลื่นในเครื่องยนต์.....BAR	อนุมัติ	0.08	0.1	29 Aug 2022
<input checked="" type="checkbox"/>	150	ความเร็วรอบเครื่องยนต์.....RPM.	อนุมัติ	0.08	0.1	29 Aug 2022
<input checked="" type="checkbox"/>	160	กระแสไฟฟ้าชาร์กแบตเตอรี่.....AMP.	อนุมัติ	0.08	0.1	29 Aug 2022
<input checked="" type="checkbox"/>	170	อุณหภูมิน้ำระบายความร้อน.....oC	อนุมัติ	0.08	0.1	29 Aug 2022
<input checked="" type="checkbox"/>	180	การหมุนเวียนน้ำระบายความร้อน	อนุมัติ	0.08	0.1	29 Aug 2022
<input checked="" type="checkbox"/>	190	ระยะเวลาที่ใช้ในการทดสอบ.....นาที	อนุมัติ	0.16	0.2	29 Aug 2022
<input checked="" type="checkbox"/>	200	ตั้งสวิทช์ทำงานไว้ที่AutoMatic	อนุมัติ	0.08	0.1	29 Aug 2022
<input checked="" type="checkbox"/>	210	เสียงเครื่องยนต์และGenerator	อนุมัติ	0.08	0.1	29 Aug 2022
<input checked="" type="checkbox"/>	220	แรงเคลื่อนไฟฟ้าที่ผลิตได้.....Volt	อนุมัติ	0.08	0.1	29 Aug 2022
<input checked="" type="checkbox"/>	230	ลมระบายความร้อนผ่านหม้อน้ำ	อนุมัติ	0.08	0.1	29 Aug 2022

Showing 1 to 23 of 23 entries

สถานะ ไม่ปกติ

All records

No	รายการตรวจสอบ	สถานะ	แผนการทำงานจริง (ชั่วโมง)	เวลาการทำงานจริง (ชั่วโมง)	วันที่ยืนยันทำงาน
No data available in table					

Showing 0 to 0 of 0 entries

บันทึกค่าจุดตรวจวัด

สถานะ ปกติ

All records

No	รายการตรวจสอบ	สถานะ	ค่ามาตรฐานต่ำสุด - สูงสุด	ค่าที่วัดได้	วันที่ยืนยันทำงาน
154668	กระแสไฟ	อนุมัติ	1 - 2	2	29 Aug 2022

<input checked="" type="checkbox"/>	No	รายการตรวจสอบ	สถานะ	ค่ามาตรฐานต่ำสุด - สูงสุด	ค่าที่วัดได้	วันที่ยืนยันทำงาน	บ
<input checked="" type="checkbox"/>	154670	ความเร็วรอบเครื่องยนต์ ความเร็วรอบ	อนุมัติ	1500 - 1600	1527	29 Aug 2022 09:22	บ
<input checked="" type="checkbox"/>	154673	ระดับเชื้อเพลิงใน ถังน้ำมันเชื้อเพลิง ระดับน้ำมัน	อนุมัติ	1840 - 2300	2205	29 Aug 2022 09:22	บ
<input checked="" type="checkbox"/>	154671	อุณหภูมิน้ำระบาย ความร้อน อุณหภูมิ	อนุมัติ	70 - 220	145	29 Aug 2022 09:23	บ
<input checked="" type="checkbox"/>	154672	แรงดันน้ำมันเชื้อ เพลิง แรงดัน	อนุมัติ	60 - 100	83	29 Aug 2022 09:23	บ
<input checked="" type="checkbox"/>	154669	แรงดันไฟฟ้าที่ผลิต ได้ แรงดันไฟฟ้า	อนุมัติ	380 - 415	400	29 Aug 2022 09:23	บ

Showing 1 to 6 of 6 entries

สถานะ ไม่ปกติ

All records

No	รายการตรวจสอบ	สถานะ	ค่ามาตรฐานต่ำสุด - สูงสุด	ค่าที่วัดได้	วันที่ยืนยันทำงาน	
No data available in table						

Showing 0 to 0 of 0 entries

พนักงาน

5 records

ชื่อช่าง(พนักงาน)	รายการปฏิบัติงาน	แผนการทำงานจริง (ชั่วโมง)	เวลาการทำงานจริง (ชั่วโมง)	
Authen Koedkaeo	Generator No.2	1.92	2.4	ล

Showing 1 to 1 of 1 entries

< 1 >

ความคิดเห็นเพิ่มเติม

เอกสารแนบ



[Download \(https://property.centralpattana.co.th/content/upload/pm\\_work/1282089/attachment/2022082909321\)](https://property.centralpattana.co.th/content/upload/pm_work/1282089/attachment/2022082909321)



[Download \(https://property.centralpattana.co.th/content/upload/pm\\_work/1282089/attachment/2022082909321\)](https://property.centralpattana.co.th/content/upload/pm_work/1282089/attachment/2022082909321)



[Download \(https://property.centralpattana.co.th/content/upload/pm\\_work/1282089/attachment/2022082909321\)](https://property.centralpattana.co.th/content/upload/pm_work/1282089/attachment/2022082909321)



[Download \(https://property.centralpattana.co.th/content/upload/pm\\_work/1282089/attachment/2022082909321\)](https://property.centralpattana.co.th/content/upload/pm_work/1282089/attachment/2022082909321)



[Download \(https://property.centralpattana.co.th/content/upload/pm\\_work/1282089/attachment/2022082909321\)](https://property.centralpattana.co.th/content/upload/pm_work/1282089/attachment/2022082909321)



Download ([https://property.centralpattana.co.th/content/upload/pm\\_work/1282089/attachment/2022082909322](https://property.centralpattana.co.th/content/upload/pm_work/1282089/attachment/2022082909322))



Download ([https://property.centralpattana.co.th/content/upload/pm\\_work/1282089/attachment/2022082909322](https://property.centralpattana.co.th/content/upload/pm_work/1282089/attachment/2022082909322))



Download ([https://property.centralpattana.co.th/content/upload/pm\\_work/1282089/attachment/2022082909322](https://property.centralpattana.co.th/content/upload/pm_work/1282089/attachment/2022082909322))



Download ([https://property.centralpattana.co.th/content/upload/pm\\_work/1282089/attachment/2022082909322](https://property.centralpattana.co.th/content/upload/pm_work/1282089/attachment/2022082909322))

◀ ยกล็อก (/PM/SearchPMWork)

ผู้มอบหมายงาน  
29 Aug 2022 06:35  
ผู้รับมอบหมาย  
Authen Koedkaeo  
29 Aug 2022 08:45  
ผู้ปิดงาน  
Anan Promkeeri  
29 Aug 2022 10:18

ใบงานซ่อมบำรุง

รหัสงาน: 2202984700

แบบฟอร์มใบงานของหน่วยงาน  
ปิดงาน (สมบูรณ์)

SAP No: -  
Order No: -

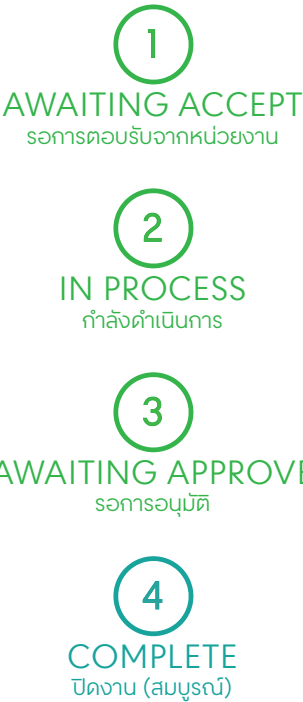

คำอธิบาย: ปิดงานแบบสมบูรณ์แล้ว เข้าสู่ขั้นตอนการอนุมัติงานจากผู้แจ้งซ่อม

⚙️ รายละเอียดงานซ่อมบำรุง

รายละเอียดงานซ่อมบำรุง	
หมายเลขงานซ่อมบำรุง	2202984700
รายละเอียดงานซ่อมบำรุง	Generator No.2
แผนซ่อม	08 Aug 2022 00:00 - 08 Aug 2022 00:00
วันที่เริ่มซ่อม	08 Aug 2022 08:47
วันที่ซ่อมเสร็จ	09 Aug 2022 14:59
รายละเอียดเพิ่มเติม	
สถานที่ปฏิบัติงาน	PKI-PLZ-4-C-RE(GEN)

ส่วนงานที่รับผิดชอบ

แผนงานระบบ-ไฟฟ้า08:00-17:00

อุปกรณ์

Generator No.2

ต้นทุน

001PK11570

รายการการดำเนินงาน

สถานะ ปกติ

All

records

	No	รายการตรวจสอบ	สถานะ	แผนการทำงานจริง (ชั่วโมง)	เวลาการทำงานจริง (ชั่วโมง)	วันที่ยืนยันทำงาน	รายละเอียด	
<input checked="" type="checkbox"/>	10	ระดับน้ำมันหล่อลื่น	ปกติ	0.08	0.1	09 Aug 2022 14:57		ปกติ
<input checked="" type="checkbox"/>	20	ระดับน้ำระบายความร้อนเครื่องยนต์	ปกติ	0.08	0.1	09 Aug 2022 14:57		ปกติ
<input checked="" type="checkbox"/>	30	Fillterกรองอากาศ	ปกติ	0.08	0.1	09 Aug 2022 14:57		ปกติ
<input checked="" type="checkbox"/>	40	Fillterกรองน้ำมันเชื้อเพลิง	ปกติ	0.08	0.1	09 Aug 2022 14:58		ปกติ
<input checked="" type="checkbox"/>	50	Fillterกรองน้ำมันหล่อลื่น	ปกติ	0.08	0.1	09 Aug 2022 14:57		ปกติ
<input checked="" type="checkbox"/>	60	ท่อน้ำมันเชื้อเพลิง	ปกติ	0.08	0.1	09 Aug 2022 14:58		ปกติ
<input checked="" type="checkbox"/>	70	ท่อน้ำมันหล่อลื่น	ปกติ	0.08	0.1	09 Aug 2022 14:58		ปกติ
<input checked="" type="checkbox"/>	80	ท่อน้ำระบายความร้อนเครื่องยนต์	ปกติ	0.08	0.1	09 Aug 2022 14:58		ปกติ
<input checked="" type="checkbox"/>	90	ระบบไฟชาร์กBattery.....Amp	ปกติ	0.08	0.1	09 Aug 2022 14:58		ปกติ
<input checked="" type="checkbox"/>	100	ระดับน้ำกลั่นในBattery	ปกติ	0.08	0.1	09 Aug 2022 14:58		ปกติ
<input checked="" type="checkbox"/>	110	ระดับน้ำมันเชื้อเพลิงในถังใช้งาน	ปกติ	0.08	0.1	09 Aug 2022 14:58		ปกติ
<input checked="" type="checkbox"/>	120	ชั่วโมงการทำงานก่อนStartเครื่อง	ปกติ	0.08	0.1	09 Aug 2022 14:58		ปกติ
<input checked="" type="checkbox"/>	130	การสตาร์ทเครื่องยนต์อัตโนมัติ(test)	ปกติ	0.08	0.1	09 Aug 2022 14:58		ปกติ
<input checked="" type="checkbox"/>	140	แรงดันน้ำมันหล่อลื่นในเครื่องยนต์.....BAR	ปกติ	0.08	0.1	09 Aug 2022 14:58		ปกติ
<input checked="" type="checkbox"/>	150	ความเร็วรอบเครื่องยนต์.....RPM.	ปกติ	0.08	0.1	09 Aug 2022 14:58		ปกติ
<input checked="" type="checkbox"/>	160	กระแสไฟฟ้าชาร์กแบตเตอรี่.....AMP.	ปกติ	0.08	0.1	09 Aug 2022 14:58		ปกติ
<input checked="" type="checkbox"/>	170	อุณหภูมิน้ำระบายความร้อน.....oC	ปกติ	0.08	0.1	09 Aug 2022 14:58		ปกติ
<input checked="" type="checkbox"/>	180	การหมุนเวียนน้ำระบายความร้อน	ปกติ	0.08	0.1	09 Aug 2022 14:58		ปกติ
<input checked="" type="checkbox"/>	190	ระยะเวลาที่ใช้ในการทดสอบ.....นาที	ปกติ	0.16	0.2	09 Aug 2022 14:59		ปกติ
<input checked="" type="checkbox"/>	200	ตั้งสวิทช์ทำงานไว้ที่AutoMatic	ปกติ	0.08	0.1	09 Aug 2022 14:59		ปกติ
<input checked="" type="checkbox"/>	210	เสียงเครื่องยนต์และGenerator	ปกติ	0.08	0.1	09 Aug 2022 14:59		ปกติ
<input checked="" type="checkbox"/>	220	แรงเคลื่อนไฟฟ้าที่ผลิตได้.....Volt	ปกติ	0.08	0.1	09 Aug 2022 14:59		ปกติ
<input checked="" type="checkbox"/>	230	ลมระบายความร้อนผ่านหม้อน้ำ	ปกติ	0.08	0.1	09 Aug 2022 14:59		ปกติ

Showing 1 to 23 of 23 entries

สถานะ ไม่ปกติ

All records

No	รายการตรวจสอบ	สถานะ	แผนการทำงานจริง (ชั่วโมง)	เวลาการทำงานจริง (ชั่วโมง)	วันที่ยืนยันทำงาน	รายละเอียด
No data available in table						

Showing 0 to 0 of 0 entries

บันทึกค่าจุดตรวจวัด

สถานะ ปกติ

All records

	No	รายการตรวจสอบ	สถานะ	ค่ามาตรฐานต่ำสุด - สูงสุด	ค่าที่วัดได้	วันที่ยืนยันทำงาน	
<input checked="" type="checkbox"/>	154668	กระแสไฟชาร์ตBattery กระแสไฟฟ้า	อนุมัติ	1 - 2	2	09 Aug 2022 14:50	ปกติ
<input checked="" type="checkbox"/>	154670	ความเร็วรอบเครื่องยนต์ ความเร็วรอบ	อนุมัติ	1500 - 1600	1530	09 Aug 2022 14:51	ปกติ
<input checked="" type="checkbox"/>	154673	ระดับเชื้อเพลิงในถังน้ำมันเชื้อเพลิง ระดับน้ำมัน	อนุมัติ	1840 - 2300	2230	09 Aug 2022 14:57	ปกติ
<input checked="" type="checkbox"/>	154671	อุณหภูมิน้ำระบายความร้อน อุณหภูมิ	อนุมัติ	70 - 220	127	09 Aug 2022 14:57	ปกติ
<input checked="" type="checkbox"/>	154672	แรงดันน้ำมันเชื้อเพลิง แรงดัน	อนุมัติ	60 - 100	87	09 Aug 2022 14:57	ปกติ
<input checked="" type="checkbox"/>	154669	แรงดันไฟฟ้าที่ผลิตได้ แรงดันไฟฟ้า	อนุมัติ	380 - 415	400	09 Aug 2022 14:57	ปกติ

Showing 1 to 6 of 6 entries

สถานะ ไม่ปกติ

All records

No	รายการตรวจสอบ	สถานะ	ค่ามาตรฐานต่ำสุด - สูงสุด	ค่าที่วัดได้	วันที่ยืนยันทำงาน
No data available in table					

Showing 0 to 0 of 0 entries

พนักงาน

5 records

ชื่อช่าง(พนักงาน)	รายการปฏิบัติงาน	แผนการทำงานจริง (ชั่วโมง)	เวลาการทำงานจริง (ชั่วโมง)	
Authen Koedkaeo	Generator No.2	1.92	2.4	ลบ

Showing 1 to 1 of 1 entries

< 1 >

ความคิดเห็นเพิ่มเติม

 เอกสารแนบ

Download ([https://property.centralpattana.co.th/content/upload/pm\\_work/1254669/attachment/20220809145740516.jpg](https://property.centralpattana.co.th/content/upload/pm_work/1254669/attachment/20220809145740516.jpg))



Download ([https://property.centralpattana.co.th/content/upload/pm\\_work/1254669/attachment/20220809145740783.jpg](https://property.centralpattana.co.th/content/upload/pm_work/1254669/attachment/20220809145740783.jpg))



Download ([https://property.centralpattana.co.th/content/upload/pm\\_work/1254669/attachment/20220809145741002.jpg](https://property.centralpattana.co.th/content/upload/pm_work/1254669/attachment/20220809145741002.jpg))



Download ([https://property.centralpattana.co.th/content/upload/pm\\_work/1254669/attachment/20220809145741269.jpg](https://property.centralpattana.co.th/content/upload/pm_work/1254669/attachment/20220809145741269.jpg))



Download ([https://property.centralpattana.co.th/content/upload/pm\\_work/1254669/attachment/20220809145741504.jpg](https://property.centralpattana.co.th/content/upload/pm_work/1254669/attachment/20220809145741504.jpg))

[◀ ยกลีก \(/PM/SearchPMWork\)](#)

ผู้มอบหมายงาน  
08 Aug 2022 06:35  
ผู้รับมอบหมาย  
Authen Koedkaeo  
08 Aug 2022 08:47

ผู้ปฏิบัติงาน

Anan Promkeeri

09 Aug 2022 16:24

## ใบงานซ่อมบำรุง

รหัสงาน: 2202968961

แบบฟอร์มใบงานของหน่วยงาน  
ปิดงาน (สมบูรณ์)

SAP No: -  
Order No: -

1

AWAITING ACCEPT

รอการตอบรับจากหน่วยงาน

2

IN PROCESS

กำลังดำเนินการ

3

AWAITING APPROVE

รอการอนุมัติ

4

COMPLETE

ปิดงาน (สมบูรณ์)

คำอธิบาย: ปิดงานแบบสมบูรณ์แล้ว เข้าสู่ขั้นตอนการอนุมัติงานจากผู้แจ้งซ่อม

## ⚙️ รายละเอียดงานซ่อมบำรุง

## รายละเอียดงานซ่อมบำรุง

หมายเลขงานซ่อมบำรุง

2202968961

รายละเอียดงานซ่อมบำรุง

Generator No.3

แผนซ่อม

01 Aug 2022 00:00 - 01 Aug 2022 00:00

วันที่เริ่มซ่อม

01 Aug 2022 09:20

วันที่ซ่อมเสร็จ

01 Aug 2022 13:57

รายละเอียดเพิ่มเติม

สถานที่ปฏิบัติงาน

PK1-PLZ-4-C-RE(GEN)

ส่วนงานที่รับผิดชอบ

แผนกงานระบบ-ไฟฟ้า08:00-17:00

อุปกรณ์

Generator No.3

ดินทุบ

001PK11570

รายการการดำเนินงาน

สถานะ ปกติ

All records

	No	รายการตรวจสอบ	สถานะ	แผนการทำงานจริง (ชั่วโมง)	เวลาการทำงานจริง (ชั่วโมง)	วันที่
<input checked="" type="checkbox"/>	10	ระดับน้ำมันหล่อลื่น	ปกติ	0.08	0.1	01 Aug 2022 13:57
<input checked="" type="checkbox"/>	20	ระดับน้ำระบายความร้อนเครื่องยนต์	ปกติ	0.08	0.1	01 Aug 2022 13:57
<input checked="" type="checkbox"/>	30	Fillterกรองอากาศ	ปกติ	0.08	0.1	01 Aug 2022 13:57
<input checked="" type="checkbox"/>	40	Fillterกรองน้ำมันเชื้อเพลิง	ปกติ	0.08	0.1	01 Aug 2022 13:57
<input checked="" type="checkbox"/>	50	Fillterกรองน้ำมันหล่อลื่น	ปกติ	0.08	0.1	01 Aug 2022 13:57
<input checked="" type="checkbox"/>	60	กอน้ำมันเชื้อเพลิง	ปกติ	0.08	0.1	01 Aug 2022 13:57
<input checked="" type="checkbox"/>	70	กอน้ำมันหล่อลื่น	ปกติ	0.08	0.1	01 Aug 2022 13:57
<input checked="" type="checkbox"/>	80	กอน้ำระบายความร้อนเครื่องยนต์	ปกติ	0.08	0.1	01 Aug 2022 13:57
<input checked="" type="checkbox"/>	90	ระบบไฟฟ้า	ปกติ	0.08	0.1	01 Aug 2022 13:57

<input checked="" type="checkbox"/>	No	รายการตรวจสอบ	สถานะ	แผนการทำงานจริง (ชั่วโมง)	เวลาการทำงานจริง (ชั่วโมง)	วันที่
<input checked="" type="checkbox"/>	100	ระดับน้ำกลั่นในBattery	อนุมัติ	0.08	0.1	01 Aug 2022 13:54
<input checked="" type="checkbox"/>	110	ระดับน้ำมันเชื้อเพลิงในถังใช้งาน	อนุมัติ	0.08	0.1	01 Aug 2022 13:54
<input checked="" type="checkbox"/>	120	ชั่วโมงการทำงานก่อนStartเครื่อง	อนุมัติ	0.08	0.1	01 Aug 2022 13:54
<input checked="" type="checkbox"/>	130	การสตาร์ทเครื่องยนต์อัตโนมัติ(test)	อนุมัติ	0.08	0.1	01 Aug 2022 13:54
<input checked="" type="checkbox"/>	140	แรงดันน้ำมันหล่อลื่นในเครื่องยนต์.....BAR	อนุมัติ	0.08	0.1	01 Aug 2022 13:54
<input checked="" type="checkbox"/>	150	ความเร็วรอบเครื่องยนต์.....RPM.	อนุมัติ	0.08	0.1	01 Aug 2022 13:54
<input checked="" type="checkbox"/>	160	กระแสไฟฟ้าชาร์กแบตเตอรี่.....AMP.	อนุมัติ	0.08	0.1	01 Aug 2022 13:54
<input checked="" type="checkbox"/>	170	อุณหภูมิน้ำระบายความร้อน.....oC	อนุมัติ	0.08	0.1	01 Aug 2022 13:54
<input checked="" type="checkbox"/>	180	การหมุนเวียนน้ำระบายความร้อน	อนุมัติ	0.08	0.1	01 Aug 2022 13:54
<input checked="" type="checkbox"/>	190	ระยะเวลาที่ใช้ในการทดสอบ.....นาที	อนุมัติ	0.16	0.2	01 Aug 2022 13:54
<input checked="" type="checkbox"/>	200	ตั้งสวิทช์ทำงานไว้ที่AutoMatic	อนุมัติ	0.08	0.1	01 Aug 2022 13:54
<input checked="" type="checkbox"/>	210	เสียงเครื่องยนต์และGenerator	อนุมัติ	0.08	0.1	01 Aug 2022 13:54
<input checked="" type="checkbox"/>	220	แรงเคลื่อนไฟฟ้าที่ผลิตได้.....Volt	อนุมัติ	0.08	0.1	01 Aug 2022 13:54
<input checked="" type="checkbox"/>	230	ลมระบายความร้อนผ่านหม้อน้ำ	อนุมัติ	0.08	0.1	01 Aug 2022 13:54

Showing 1 to 23 of 23 entries

สถานะ ไม่ปกติ

All records

No	รายการตรวจสอบ	สถานะ	แผนการทำงานจริง (ชั่วโมง)	เวลาการทำงานจริง (ชั่วโมง)	วันที่ยืนยันทำงาน
No data available in table					

Showing 0 to 0 of 0 entries

บันทึกค่าจุดตรวจวัด

สถานะ ปกติ

All records

No	รายการตรวจสอบ	สถานะ	ค่ามาตรฐานต่ำสุด - สูงสุด	ค่าที่วัดได้	วันที่ยืนยันทำงาน
154674	กระแสไฟฟ้าชาร์กแบตเตอรี่.....AMP.	อนุมัติ	1 - 2	2	01 Aug 2022

<input checked="" type="checkbox"/>	No	รายการตรวจสอบ	สถานะ	ค่ามาตรฐานต่ำสุด - สูงสุด	ค่าที่วัดได้	วันที่ยืนยันทำงาน	
<input checked="" type="checkbox"/>	154676	ความเร็วรอบเครื่องยนต์ ความเร็วรอบ	อนุมัติ	1450 - 1600	1500	01 Aug 2022 13:56	ป
<input checked="" type="checkbox"/>	154679	ระดับเชื้อเพลิงในถังน้ำมันเชื้อเพลิง ระดับน้ำมัน	อนุมัติ	1200 - 1600	1500	01 Aug 2022 13:56	ป
<input checked="" type="checkbox"/>	154677	อุณหภูมิน้ำระบายความร้อน อุณหภูมิ	อนุมัติ	60 - 220	134	01 Aug 2022 13:56	ป
<input checked="" type="checkbox"/>	154678	แรงดันน้ำมันเชื้อเพลิง แรงดัน	อนุมัติ	60 - 100	74	01 Aug 2022 13:57	ป
<input checked="" type="checkbox"/>	154675	แรงดันไฟฟ้าที่ผลิตได้ แรงดันไฟฟ้า	อนุมัติ	380 - 415	400	01 Aug 2022 13:57	ป

Showing 1 to 6 of 6 entries

สถานะ ไม่ปกติ

All records

No	รายการตรวจสอบ	สถานะ	ค่ามาตรฐานต่ำสุด - สูงสุด	ค่าที่วัดได้	วันที่ยืนยันทำงาน
No data available in table					

Showing 0 to 0 of 0 entries

พนักงาน

5 records

ชื่อช่าง(พนักงาน)	รายการปฏิบัติงาน	แผนการทำงานจริง (ชั่วโมง)	เวลาการทำงานจริง (ชั่วโมง)	
Tawatchai Pangta	Generator No.3	1.92	2.4	ล

Showing 1 to 1 of 1 entries

ความคิดเห็นเพิ่มเติม

พร้อมใช้งาน

เอกสารแนบ



Download ([https://property.centralpattana.co.th/content/upload/pm\\_work/1239237/attachment/20220801143442](https://property.centralpattana.co.th/content/upload/pm_work/1239237/attachment/20220801143442))



Download ([https://property.centralpattana.co.th/content/upload/pm\\_work/1239237/attachment/20220801143443](https://property.centralpattana.co.th/content/upload/pm_work/1239237/attachment/20220801143443))



Download ([https://property.centralpattana.co.th/content/upload/pm\\_work/1239237/attachment/20220801143443](https://property.centralpattana.co.th/content/upload/pm_work/1239237/attachment/20220801143443))



Download ([https://property.centralpattana.co.th/content/upload/pm\\_work/1239237/attachment/20220801143443](https://property.centralpattana.co.th/content/upload/pm_work/1239237/attachment/20220801143443))



Download ([https://property.centralpattana.co.th/content/upload/pm\\_work/1239237/attachment/20220801143444](https://property.centralpattana.co.th/content/upload/pm_work/1239237/attachment/20220801143444))



Download ([https://property.centralpattana.co.th/content/upload/pm\\_work/1239237/attachment/20220801143444](https://property.centralpattana.co.th/content/upload/pm_work/1239237/attachment/20220801143444))

◀ ยกล็อก (/PM/SearchPMWork)

ผู้มอบหมายงาน  
01 Aug 2022 06:35  
ผู้รับมอบหมาย  
Tawatchai Pangta  
01 Aug 2022 09:20  
ผู้ปิดงาน  
Anan Promkeeri  
01 Aug 2022 14:34

ใบงานซ่อมบำรุง

รหัสงาน: 2202996248

แบบฟอร์มใบงานของหน่วยงาน  
ปิดงาน (สมบูรณ์)

SAP No: -  
Order No: -

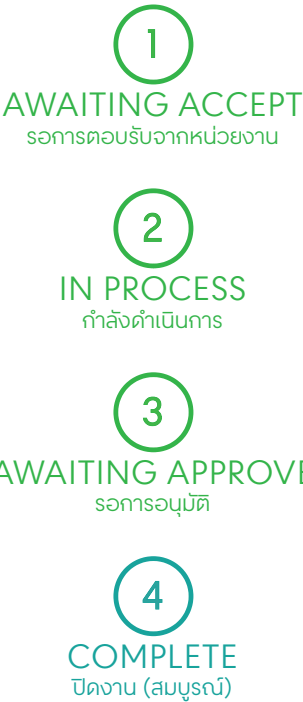

คำอธิบาย: ปิดงานแบบสมบูรณ์แล้ว เข้าสู่ขั้นตอนการอนุมัติงานจากผู้แจ้งซ่อม

⚙️ รายละเอียดงานซ่อมบำรุง

รายละเอียดงานซ่อมบำรุง	
หมายเลขงานซ่อมบำรุง	2202996248
รายละเอียดงานซ่อมบำรุง	Generator No.3
แผนซ่อม	15 Aug 2022 00:00 - 15 Aug 2022 00:00
วันที่เริ่มซ่อม	15 Aug 2022 09:43
วันที่ซ่อมเสร็จ	15 Aug 2022 09:54
รายละเอียดเพิ่มเติม	
สถานที่ปฏิบัติงาน	PKI-PLZ-4-C-RE(GEN)

ส่วนงานที่รับผิดชอบ

แผนงานระบบ-ไฟฟ้า08:00-17:00

อุปกรณ์

Generator No.3

ต้นทุน

001PK11570

รายการการดำเนินงาน

สถานะ ปกติ

All

records

	No	รายการตรวจสอบ	สถานะ	แผนการทำงานจริง (ชั่วโมง)	เวลาการทำงานจริง (ชั่วโมง)	วันที่ยืนยันทำงาน	รายละเอียด	
<input checked="" type="checkbox"/>	10	ระดับน้ำมันหล่อลื่น	ปกติ	0.08	0.1	15 Aug 2022 09:50		ปกติ
<input checked="" type="checkbox"/>	20	ระดับน้ำระบายความร้อนเครื่องยนต์	ปกติ	0.08	0.1	15 Aug 2022 09:50		ปกติ
<input checked="" type="checkbox"/>	30	Fillterกรองอากาศ	ปกติ	0.08	0.1	15 Aug 2022 09:50		ปกติ
<input checked="" type="checkbox"/>	40	Fillterกรองน้ำมันเชื้อเพลิง	ปกติ	0.08	0.1	15 Aug 2022 09:50		ปกติ
<input checked="" type="checkbox"/>	50	Fillterกรองน้ำมันหล่อลื่น	ปกติ	0.08	0.1	15 Aug 2022 09:50		ปกติ
<input checked="" type="checkbox"/>	60	ท่อน้ำมันเชื้อเพลิง	ปกติ	0.08	0.1	15 Aug 2022 09:50		ปกติ
<input checked="" type="checkbox"/>	70	ท่อน้ำมันหล่อลื่น	ปกติ	0.08	0.1	15 Aug 2022 09:50		ปกติ
<input checked="" type="checkbox"/>	80	ท่อน้ำระบายความร้อนเครื่องยนต์	ปกติ	0.08	0.1	15 Aug 2022 09:51		ปกติ
<input checked="" type="checkbox"/>	90	ระบบไฟชาร์กBattery..... Amp	ปกติ	0.08	0.1	15 Aug 2022 09:51		ปกติ
<input checked="" type="checkbox"/>	100	ระดับน้ำกลั่นในBattery	ปกติ	0.08	0.1	15 Aug 2022 09:51		ปกติ
<input checked="" type="checkbox"/>	110	ระดับน้ำมันเชื้อเพลิงในถังใช้งาน	ปกติ	0.08	0.1	15 Aug 2022 09:51		ปกติ
<input checked="" type="checkbox"/>	120	ชั่วโมงการทำงานก่อนStartเครื่อง	ปกติ	0.08	0.1	15 Aug 2022 09:51		ปกติ
<input checked="" type="checkbox"/>	130	การสตาร์ทเครื่องยนต์อัตโนมัติ(test)	ปกติ	0.08	0.1	15 Aug 2022 09:51		ปกติ
<input checked="" type="checkbox"/>	140	แรงดันน้ำมันหล่อลื่นในเครื่องยนต์.....BAR	ปกติ	0.08	0.1	15 Aug 2022 09:51		ปกติ
<input checked="" type="checkbox"/>	150	ความเร็วรอบเครื่องยนต์.....RPM.	ปกติ	0.08	0.1	15 Aug 2022 09:51		ปกติ
<input checked="" type="checkbox"/>	160	กระแสไฟฟ้าชาร์กแบตเตอรี่..... AMP.	ปกติ	0.08	0.1	15 Aug 2022 09:51		ปกติ
<input checked="" type="checkbox"/>	170	อุณหภูมิน้ำระบายความร้อน.....oC	ปกติ	0.08	0.1	15 Aug 2022 09:51		ปกติ
<input checked="" type="checkbox"/>	180	การหมุนเวียนน้ำระบายความร้อน	ปกติ	0.08	0.1	15 Aug 2022 09:51		ปกติ
<input checked="" type="checkbox"/>	190	ระยะเวลาที่ใช้ในการทดสอบ.....นาที	ปกติ	0.16	0.2	15 Aug 2022 09:51		ปกติ
<input checked="" type="checkbox"/>	200	ตั้งสวิทช์ทำงานไว้ที่AutoMatic	ปกติ	0.08	0.1	15 Aug 2022 09:51		ปกติ
<input checked="" type="checkbox"/>	210	เสียงเครื่องยนต์และGenerator	ปกติ	0.08	0.1	15 Aug 2022 09:51		ปกติ
<input checked="" type="checkbox"/>	220	แรงเคลื่อนไฟฟ้าที่ผลิตได้..... Volt	ปกติ	0.08	0.1	15 Aug 2022 09:51		ปกติ
<input checked="" type="checkbox"/>	230	ลมระบายความร้อนผ่านหม้อน้ำ	ปกติ	0.08	0.1	15 Aug 2022 09:51		ปกติ

Showing 1 to 23 of 23 entries

สถานะ ไม่ปกติ

All records

No	รายการตรวจสอบ	สถานะ	แผนการทำงานจริง (ชั่วโมง)	เวลาการทำงานจริง (ชั่วโมง)	วันที่ยืนยันทำงาน	รายละเอียด
No data available in table						

Showing 0 to 0 of 0 entries

บันทึกค่าจุดตรวจวัด

สถานะ ปกติ

All records

	No	รายการตรวจสอบ	สถานะ	ค่ามาตรฐานต่ำสุด - สูงสุด	ค่าที่วัดได้	วันที่ยืนยันทำงาน	
<input checked="" type="checkbox"/>	154674	กระแสไฟชาร์ตBattery กระแสไฟฟ้า	อนุปกติ	1 - 2	2	15 Aug 2022 09:52	ปกติ
<input checked="" type="checkbox"/>	154676	ความเร็วรอบเครื่องยนต์ ความเร็วรอบ	อนุปกติ	1450 - 1600	1500	15 Aug 2022 09:52	ปกติ
<input checked="" type="checkbox"/>	154679	ระดับเชื้อเพลิงในถังน้ำมันเชื้อเพลิง ระดับน้ำมัน	อนุปกติ	1200 - 1600	1500	15 Aug 2022 09:52	ปกติ
<input checked="" type="checkbox"/>	154677	อุณหภูมิน้ำระบายความร้อน อุณหภูมิ	อนุปกติ	60 - 220	125	15 Aug 2022 09:52	ปกติ
<input checked="" type="checkbox"/>	154678	แรงดันน้ำมันเชื้อเพลิง แรงดัน	อนุปกติ	60 - 100	75	15 Aug 2022 09:53	ปกติ
<input checked="" type="checkbox"/>	154675	แรงดันไฟฟ้าที่ผลิตได้ แรงดันไฟฟ้า	อนุปกติ	380 - 415	400	15 Aug 2022 09:53	ปกติ

Showing 1 to 6 of 6 entries

สถานะ ไม่ปกติ

All records

No	รายการตรวจสอบ	สถานะ	ค่ามาตรฐานต่ำสุด - สูงสุด	ค่าที่วัดได้	วันที่ยืนยันทำงาน
No data available in table					

Showing 0 to 0 of 0 entries

พนักงาน

5 records

ชื่อช่าง(พนักงาน)	รายการปฏิบัติงาน	แผนการทำงานจริง (ชั่วโมง)	เวลาการทำงานจริง (ชั่วโมง)	
Tawatchai Pangta	Generator No.3	1.92	2.4	ลบ

Showing 1 to 1 of 1 entries

< 1 >

ความคิดเห็นเพิ่มเติม

พร้อมใช้งาน

 เอกสารแนบ

ไม่มีเอกสารแนบ

[< ยกเลิก \(/PM/SearchPMWork\)](/PM/SearchPMWork)

ผู้มอบหมายงาน  
15 Aug 2022 06:36  
ผู้รับมอบหมาย  
Tawatchai Pangta  
15 Aug 2022 09:43  
ผู้ปิดงาน  
Anan Promkeeri  
15 Aug 2022 10:27

## ใบงานซ่อมบำรุง

รหัสงาน: 2203054918

แบบฟอร์มใบงานของหน่วยงาน  
ปิดงาน (สมบูรณ์)

SAP No: -  
Order No: -

1

AWAITING ACCEPT

รอการตอบรับจากหน่วยงาน

2

IN PROCESS

กำลังดำเนินการ

3

AWAITING APPROVE

รอการอนุมัติ

4

COMPLETE

ปิดงาน (สมบูรณ์)

คำอธิบาย: ปิดงานแบบสมบูรณ์แล้ว เข้าสู่ขั้นตอนการอนุมัติงานจากผู้แจ้งซ่อม

## ⚙️ รายละเอียดงานซ่อมบำรุง

## รายละเอียดงานซ่อมบำรุง

หมายเลขงานซ่อมบำรุง

2203054918

รายละเอียดงานซ่อมบำรุง

Generator No.1

แผนซ่อม

26 Sep 2022 00:00 - 26 Sep 2022 00:00

วันที่เริ่มซ่อม

26 Sep 2022 16:48

วันที่ซ่อมเสร็จ

26 Sep 2022 16:53

รายละเอียดเพิ่มเติม

สถานที่ปฏิบัติงาน

PK1-PLZ-4-C-RE(GEN)

ส่วนงานที่รับผิดชอบ

แผนกงานระบบ-ไฟฟ้า08:00-17:00

อุปกรณ์

Generator No.1

ดินกุน

001PK11570

รายการการดำเนินงาน

สถานะ ปกติ

All records

	No	รายการตรวจสอบ	สถานะ	แผนการทำงานจริง (ชั่วโมง)	เวลาการทำงานจริง (ชั่วโมง)	วันที่
<input checked="" type="checkbox"/>	10	ระดับน้ำมันหล่อลื่น	ปกติ	0.08	0.1	26 Sep 2022 16:48
<input checked="" type="checkbox"/>	20	ระดับน้ำระบายความร้อนเครื่องยนต์	ปกติ	0.08	0.1	26 Sep 2022 16:49
<input checked="" type="checkbox"/>	30	Fillterกรองอากาศ	ปกติ	0.08	0.1	26 Sep 2022 16:49
<input checked="" type="checkbox"/>	40	Fillterกรองน้ำมันเชื้อเพลิง	ปกติ	0.08	0.1	26 Sep 2022 16:49
<input checked="" type="checkbox"/>	50	Fillterกรองน้ำมันหล่อลื่น	ปกติ	0.08	0.1	26 Sep 2022 16:50
<input checked="" type="checkbox"/>	60	กอน้ำมันเชื้อเพลิง	ปกติ	0.08	0.1	26 Sep 2022 16:50
<input checked="" type="checkbox"/>	70	กอน้ำมันหล่อลื่น	ปกติ	0.08	0.1	26 Sep 2022 16:50
<input checked="" type="checkbox"/>	80	กอน้ำระบายความร้อนเครื่องยนต์	ปกติ	0.08	0.1	26 Sep 2022 16:50
<input checked="" type="checkbox"/>	90	ระบบไฟฟ้า	ปกติ	0.08	0.1	26 Sep 2022 16:50

<input checked="" type="checkbox"/>	No	รายการตรวจสอบ	สถานะ	แผนการทำงานจริง (ชั่วโมง)	เวลาการทำงานจริง (ชั่วโมง)	วันที่
<input checked="" type="checkbox"/>	100	ระดับน้ำกลั่นในBattery	อนุมัติ	0.08	0.1	26 Sep 2022 16:50
<input checked="" type="checkbox"/>	110	ระดับน้ำมันเชื้อเพลิงในถังใช้งาน	อนุมัติ	0.08	0.1	26 Sep 2022 16:50
<input checked="" type="checkbox"/>	120	ชั่วโมงการทำงานก่อนStartเครื่อง	อนุมัติ	0.08	0.1	26 Sep 2022 16:50
<input checked="" type="checkbox"/>	130	การสตาร์ทเครื่องยนต์อัตโนมัติ(test)	อนุมัติ	0.08	0.1	26 Sep 2022 16:50
<input checked="" type="checkbox"/>	140	แรงดันน้ำมันหล่อลื่นในเครื่องยนต์.....BAR	อนุมัติ	0.08	0.1	26 Sep 2022 16:50
<input checked="" type="checkbox"/>	150	ความเร็วรอบเครื่องยนต์.....RPM.	อนุมัติ	0.08	0.1	26 Sep 2022 16:50
<input checked="" type="checkbox"/>	160	กระแสไฟฟ้าชาร์กแบตเตอรี่.....AMP.	อนุมัติ	0.08	0.1	26 Sep 2022 16:50
<input checked="" type="checkbox"/>	170	อุณหภูมิน้ำระบายความร้อน.....oC	อนุมัติ	0.08	0.1	26 Sep 2022 16:50
<input checked="" type="checkbox"/>	180	การหมุนเวียนน้ำระบายความร้อน	อนุมัติ	0.08	0.1	26 Sep 2022 16:50
<input checked="" type="checkbox"/>	190	ระยะเวลาที่ใช้ในการทดสอบ.....นาที	อนุมัติ	0.16	0.2	26 Sep 2022 16:50
<input checked="" type="checkbox"/>	200	ตั้งสวิทซ์ทำงานไว้ที่AutoMatic	อนุมัติ	0.08	0.1	26 Sep 2022 16:50
<input checked="" type="checkbox"/>	210	เสียงเครื่องยนต์และGenerator	อนุมัติ	0.08	0.1	26 Sep 2022 16:51
<input checked="" type="checkbox"/>	220	แรงเคลื่อนไฟฟ้าที่ผลิตได้.....Volt	อนุมัติ	0.08	0.1	26 Sep 2022 16:51
<input checked="" type="checkbox"/>	230	ลมระบายความร้อนผ่านหม้อน้ำ	อนุมัติ	0.08	0.1	26 Sep 2022 16:51

Showing 1 to 23 of 23 entries

สถานะ ไม่ปกติ

All records

No	รายการตรวจสอบ	สถานะ	แผนการทำงานจริง (ชั่วโมง)	เวลาการทำงานจริง (ชั่วโมง)	วันที่ยืนยันทำงาน
No data available in table					

Showing 0 to 0 of 0 entries

บันทึกค่าจุดตรวจวัด

สถานะ ปกติ

All records

No	รายการตรวจสอบ	สถานะ	ค่ามาตรฐานต่ำสุด - สูงสุด	ค่าที่วัดได้	วันที่ยืนยันทำงาน
154662	กระแสไฟฟ้าชาร์กแบตเตอรี่.....AMP.	อนุมัติ	1 - 2	2	26 Sep 2022

<input checked="" type="checkbox"/>	No	รายการตรวจสอบ	สถานะ	ค่ามาตรฐานต่ำสุด - สูงสุด	ค่าที่วัดได้	วันที่ยืนยันทำงาน	
<input checked="" type="checkbox"/>	154665	ความเร็วรอบเครื่องยนต์ ความเร็วรอบ	อนุมัติ	1500 - 1600	1536	26 Sep 2022 16:51	ป
<input checked="" type="checkbox"/>	154667	ระดับเชื้อเพลิงในถังน้ำมันเชื้อเพลิง ระดับน้ำมัน	อนุมัติ	1840 - 2300	2160	26 Sep 2022 16:52	ป
<input checked="" type="checkbox"/>	154666	แรงดันน้ำมันเชื้อเพลิง แรงดันน้ำมัน	อนุมัติ	60 - 100	90	26 Sep 2022 16:52	ป
<input checked="" type="checkbox"/>	154664	แรงดันไฟฟ้าที่ผลิตได้ แรงดันไฟฟ้า	อนุมัติ	380 - 415	389	26 Sep 2022 16:52	ป

Showing 1 to 5 of 5 entries

สถานะ ไม่ปกติ

All

▼

records

No	รายการตรวจสอบ	สถานะ	ค่ามาตรฐานต่ำสุด - สูงสุด	ค่าที่วัดได้	วันที่ยืนยันทำงาน	
No data available in table						

Showing 0 to 0 of 0 entries

พนักงาน

5

▼

records

ชื่อช่าง(พนักงาน)	รายการปฏิบัติงาน	แผนการทำงานจริง (ชั่วโมง)	เวลาการทำงานจริง (ชั่วโมง)	
Tawatchai Pangta	Generator No.1	1.92	2.4	ล

Showing 1 to 1 of 1 entries

<

1

>

ความคิดเห็นเพิ่มเติม

พร้อมใช้งาน

เอกสารแนบ

## ไม่มีเอกสารแนบ

◀ ยกลีก (/PM/SearchPMWork)

ผู้มอบหมายงาน  
26 Sep 2022 06:36  
ผู้รับมอบหมาย  
Tawatchai Pangta  
26 Sep 2022 16:48  
ผู้ปิดงาน  
Anan Promkeeri  
27 Sep 2022 09:15

ใบงานซ่อมบำรุง

รหัสงาน: 2203022086

แบบฟอร์มใบงานของหน่วยงาน  
ปิดงาน (สมบูรณ์)

SAP No: -  
Order No: -

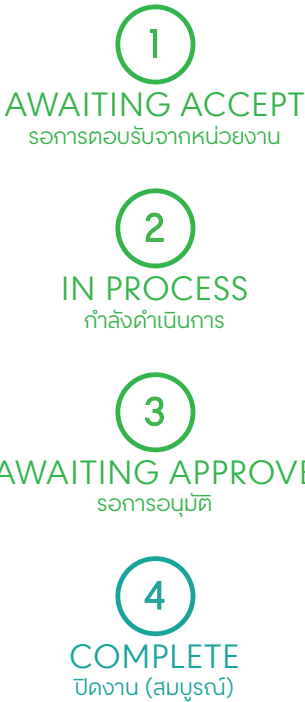

คำอธิบาย: ปิดงานแบบสมบูรณ์แล้ว เข้าสู่ขั้นตอนการอนุมัติงานจากผู้แจ้งซ่อม

⚙️ รายละเอียดงานซ่อมบำรุง

รายละเอียดงานซ่อมบำรุง	
หมายเลขงานซ่อมบำรุง	2203022086
รายละเอียดงานซ่อมบำรุง	Generator No.1
แผนซ่อม	05 Sep 2022 00:00 - 05 Sep 2022 00:00
วันที่เริ่มซ่อม	05 Sep 2022 08:54
วันที่ซ่อมเสร็จ	05 Sep 2022 12:50
รายละเอียดเพิ่มเติม	
สถานที่ปฏิบัติงาน	PKI-PLZ-4-C-RE(GEN)

ส่วนงานที่รับผิดชอบ

แผนงานระบบ-ไฟฟ้า08:00-17:00

อุปกรณ์

Generator No.1

ต้นทุน

001PK11570

รายการการดำเนินงาน

สถานะ ปกติ

All

 records

	No	รายการตรวจสอบ	สถานะ	แผนการทำงานจริง (ชั่วโมง)	เวลาการทำงานจริง (ชั่วโมง)	วันที่ยืนยันทำงาน	รายละเอียด	
<input checked="" type="checkbox"/>	10	ระดับน้ำมันหล่อลื่น	ปกติ	0.08	0.1	05 Sep 2022 12:48		ปกติ
<input checked="" type="checkbox"/>	20	ระดับน้ำระบายความร้อนเครื่องยนต์	ปกติ	0.08	0.1	05 Sep 2022 12:48		ปกติ
<input checked="" type="checkbox"/>	30	Fillterกรองอากาศ	ปกติ	0.08	0.1	05 Sep 2022 12:48		ปกติ
<input checked="" type="checkbox"/>	40	Fillterกรองน้ำมันเชื้อเพลิง	ปกติ	0.08	0.1	05 Sep 2022 12:48		ปกติ
<input checked="" type="checkbox"/>	50	Fillterกรองน้ำมันหล่อลื่น	ปกติ	0.08	0.1	05 Sep 2022 12:48		ปกติ
<input checked="" type="checkbox"/>	60	ท่อน้ำมันเชื้อเพลิง	ปกติ	0.08	0.1	05 Sep 2022 12:49		ปกติ
<input checked="" type="checkbox"/>	70	ท่อน้ำมันหล่อลื่น	ปกติ	0.08	0.1	05 Sep 2022 12:49		ปกติ
<input checked="" type="checkbox"/>	80	ท่อน้ำระบายความร้อนเครื่องยนต์	ปกติ	0.08	0.1	05 Sep 2022 12:49		ปกติ
<input checked="" type="checkbox"/>	90	ระบบไฟชาร์จBattery..... Amp	ปกติ	0.08	0.1	05 Sep 2022 12:49		ปกติ
<input checked="" type="checkbox"/>	100	ระดับน้ำกลั่นในBattery	ปกติ	0.08	0.1	05 Sep 2022 12:49		ปกติ
<input checked="" type="checkbox"/>	110	ระดับน้ำมันเชื้อเพลิงในถังใช้งาน	ปกติ	0.08	0.1	05 Sep 2022 12:49		ปกติ
<input checked="" type="checkbox"/>	120	ชั่วโมงการทำงานก่อนStartเครื่อง	ปกติ	0.08	0.1	05 Sep 2022 12:49		ปกติ
<input checked="" type="checkbox"/>	130	การสตาร์ทเครื่องยนต์อัตโนมัติ(test)	ปกติ	0.08	0.1	05 Sep 2022 12:49		ปกติ
<input checked="" type="checkbox"/>	140	แรงดันน้ำมันหล่อลื่นในเครื่องยนต์.....BAR	ปกติ	0.08	0.1	05 Sep 2022 12:49		ปกติ
<input checked="" type="checkbox"/>	150	ความเร็วรอบเครื่องยนต์.....RPM.	ปกติ	0.08	0.1	05 Sep 2022 12:49		ปกติ
<input checked="" type="checkbox"/>	160	กระแสไฟฟ้าชาร์จแบตเตอรี่..... AMP.	ปกติ	0.08	0.1	05 Sep 2022 12:49		ปกติ
<input checked="" type="checkbox"/>	170	อุณหภูมิน้ำระบายความร้อน.....oC	ปกติ	0.08	0.1	05 Sep 2022 12:49		ปกติ
<input checked="" type="checkbox"/>	180	การหมุนเวียนน้ำระบายความร้อน	ปกติ	0.08	0.1	05 Sep 2022 12:49		ปกติ
<input checked="" type="checkbox"/>	190	ระยะเวลาที่ใช้ในการทดสอบ.....นาที	ปกติ	0.16	0.2	05 Sep 2022 12:49		ปกติ
<input checked="" type="checkbox"/>	200	ตั้งสวิทช์ทำงานไว้ที่AutoMatic	ปกติ	0.08	0.1	05 Sep 2022 12:49		ปกติ
<input checked="" type="checkbox"/>	210	เสียงเครื่องยนต์และGenerator	ปกติ	0.08	0.1	05 Sep 2022 12:50		ปกติ
<input checked="" type="checkbox"/>	220	แรงเคลื่อนไฟฟ้าที่ผลิตได้..... Volt	ปกติ	0.08	0.1	05 Sep 2022 12:50		ปกติ
<input checked="" type="checkbox"/>	230	ลมระบายความร้อนผ่านหม้อน้ำ	ปกติ	0.08	0.1	05 Sep 2022 12:50		ปกติ

Showing 1 to 23 of 23 entries

สถานะ ไม่ปกติ

All records

No	รายการตรวจสอบ	สถานะ	แผนการทำงานจริง (ชั่วโมง)	เวลาการทำงานจริง (ชั่วโมง)	วันที่ยืนยันทำงาน	รายละเอียด
No data available in table						

Showing 0 to 0 of 0 entries

บันทึกค่าจุดตรวจวัด

สถานะ ปกติ

All records

	No	รายการตรวจสอบ	สถานะ	ค่ามาตรฐานต่ำสุด - สูงสุด	ค่าที่วัดได้	วันที่ยืนยันทำงาน	
<input checked="" type="checkbox"/>	154663	กระแสไฟชาร์ตBattery กระแสไฟฟ้า	ปกติ	1 - 2	2	05 Sep 2022 12:43	ปกติ
<input checked="" type="checkbox"/>	154665	ความเร็วรอบเครื่องยนต์ ความเร็วรอบ	ปกติ	1500 - 1600	1533	05 Sep 2022 12:43	ปกติ
<input checked="" type="checkbox"/>	154667	ระดับเชื้อเพลิงในถังน้ำมันเชื้อเพลิง ระดับน้ำมัน	ปกติ	1840 - 2300	2200	05 Sep 2022 12:43	ปกติ
<input checked="" type="checkbox"/>	154666	แรงดันน้ำมันเชื้อเพลิง แรงดันน้ำมัน	ปกติ	60 - 100	89	05 Sep 2022 12:43	ปกติ
<input checked="" type="checkbox"/>	154664	แรงดันไฟฟ้าที่ผลิตได้ แรงดันไฟฟ้า	ปกติ	380 - 415	400	05 Sep 2022 12:44	ปกติ

Showing 1 to 5 of 5 entries

สถานะ ไม่ปกติ

All records

No	รายการตรวจสอบ	สถานะ	ค่ามาตรฐานต่ำสุด - สูงสุด	ค่าที่วัดได้	วันที่ยืนยันทำงาน
No data available in table					

Showing 0 to 0 of 0 entries

พนักงาน

5 records

ชื่อช่าง(พนักงาน)	รายการปฏิบัติงาน	แผนการทำงานจริง (ชั่วโมง)	เวลาการทำงานจริง (ชั่วโมง)	
Authen Koedkaeo	Generator No.1	1.92	2.4	ลบ

Showing 1 to 1 of 1 entries

< 1 >

ความคิดเห็นเพิ่มเติม

ปกติ พร้อมใช้งาน

เอกสารแนบ

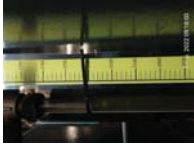

Download ([https://property.centralpattana.co.th/content/upload/pm\\_work/1291995/attachment/20220905124731816.jpg](https://property.centralpattana.co.th/content/upload/pm_work/1291995/attachment/20220905124731816.jpg))



Download ([https://property.centralpattana.co.th/content/upload/pm\\_work/1291995/attachment/20220905124732835.jpg](https://property.centralpattana.co.th/content/upload/pm_work/1291995/attachment/20220905124732835.jpg))



Download ([https://property.centralpattana.co.th/content/upload/pm\\_work/1291995/attachment/20220905124733697.jpg](https://property.centralpattana.co.th/content/upload/pm_work/1291995/attachment/20220905124733697.jpg))



Download ([https://property.centralpattana.co.th/content/upload/pm\\_work/1291995/attachment/20220905124734684.jpg](https://property.centralpattana.co.th/content/upload/pm_work/1291995/attachment/20220905124734684.jpg))

◀ ยกเลิก (/PM/SearchPMWork)

ผู้มอบหมายงาน  
05 Sep 2022 06:36  
ผู้รับมอบหมาย  
Authen Koedkaeo  
05 Sep 2022 08:54  
ผู้ปฏิบัติงาน  
Anan Promkeeri  
05 Sep 2022 17:04

ใบงานซ่อมบำรุง

รหัสงาน: 2203035641

แบบฟอร์มใบงานของหน่วยงาน  
ปิดงาน (สมบูรณ์)

SAP No: -  
Order No: -

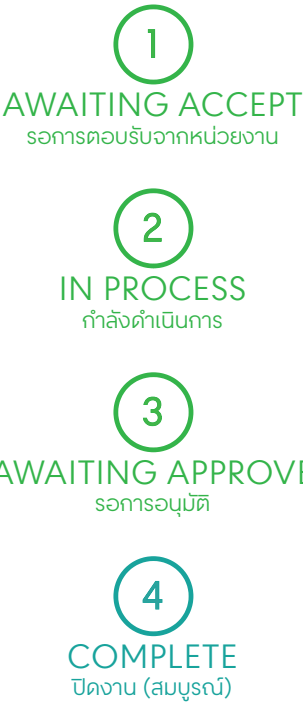

คำอธิบาย: ปิดงานแบบสมบูรณ์แล้ว เข้าสู่ขั้นตอนการอนุมัติงานจากผู้แจ้งซ่อม

⚙️ รายละเอียดงานซ่อมบำรุง

รายละเอียดงานซ่อมบำรุง	
หมายเลขงานซ่อมบำรุง	2203035641
รายละเอียดงานซ่อมบำรุง	Generator No.3
แผนซ่อม	12 Sep 2022 00:00 - 12 Sep 2022 00:00
วันที่เริ่มซ่อม	12 Sep 2022 09:06
วันที่ซ่อมเสร็จ	12 Sep 2022 11:01
รายละเอียดเพิ่มเติม	
สถานที่ปฏิบัติงาน	PKI-PLZ-4-C-RE(GEN)

ส่วนงานที่รับผิดชอบ

แผนงานระบบ-ไฟฟ้า08:00-17:00

อุปกรณ์

Generator No.3

ต้นทุน

001PK11570

รายการการดำเนินงาน

สถานะ ปกติ

All

records

	No	รายการตรวจสอบ	สถานะ	แผนการทำงานจริง (ชั่วโมง)	เวลาการทำงานจริง (ชั่วโมง)	วันที่ยืนยันทำงาน	รายละเอียด	
<input checked="" type="checkbox"/>	10	ระดับน้ำมันหล่อลื่น	ปกติ	0.08	0.1	12 Sep 2022 10:59		ปกติ
<input checked="" type="checkbox"/>	20	ระดับน้ำระบายความร้อนเครื่องยนต์	ปกติ	0.08	0.1	12 Sep 2022 10:59		ปกติ
<input checked="" type="checkbox"/>	30	Fillterกรองอากาศ	ปกติ	0.08	0.1	12 Sep 2022 10:59		ปกติ
<input checked="" type="checkbox"/>	40	Fillterกรองน้ำมันเชื้อเพลิง	ปกติ	0.08	0.1	12 Sep 2022 10:59		ปกติ
<input checked="" type="checkbox"/>	50	Fillterกรองน้ำมันหล่อลื่น	ปกติ	0.08	0.1	12 Sep 2022 10:59		ปกติ
<input checked="" type="checkbox"/>	60	ท่อน้ำมันเชื้อเพลิง	ปกติ	0.08	0.1	12 Sep 2022 10:59		ปกติ
<input checked="" type="checkbox"/>	70	ท่อน้ำมันหล่อลื่น	ปกติ	0.08	0.1	12 Sep 2022 10:59		ปกติ
<input checked="" type="checkbox"/>	80	ท่อน้ำระบายความร้อนเครื่องยนต์	ปกติ	0.08	0.1	12 Sep 2022 10:59		ปกติ
<input checked="" type="checkbox"/>	90	ระบบไฟชาร์กBattery..... Amp	ปกติ	0.08	0.1	12 Sep 2022 10:59		ปกติ
<input checked="" type="checkbox"/>	100	ระดับน้ำกลั่นในBattery	ปกติ	0.08	0.1	12 Sep 2022 10:59		ปกติ
<input checked="" type="checkbox"/>	110	ระดับน้ำมันเชื้อเพลิงในถังใช้งาน	ปกติ	0.08	0.1	12 Sep 2022 10:59		ปกติ
<input checked="" type="checkbox"/>	120	ชั่วโมงการทำงานก่อนStartเครื่อง	ปกติ	0.08	0.1	12 Sep 2022 11:00		ปกติ
<input checked="" type="checkbox"/>	130	การสตาร์ทเครื่องยนต์อัตโนมัติ(test)	ปกติ	0.08	0.1	12 Sep 2022 11:00		ปกติ
<input checked="" type="checkbox"/>	140	แรงดันน้ำมันหล่อลื่นในเครื่องยนต์.....BAR	ปกติ	0.08	0.1	12 Sep 2022 11:00		ปกติ
<input checked="" type="checkbox"/>	150	ความเร็วรอบเครื่องยนต์.....RPM.	ปกติ	0.08	0.1	12 Sep 2022 11:00		ปกติ
<input checked="" type="checkbox"/>	160	กระแสไฟฟ้าชาร์กแบตเตอรี่..... AMP.	ปกติ	0.08	0.1	12 Sep 2022 11:00		ปกติ
<input checked="" type="checkbox"/>	170	อุณหภูมิน้ำระบายความร้อน.....oC	ปกติ	0.08	0.1	12 Sep 2022 11:00		ปกติ
<input checked="" type="checkbox"/>	180	การหมุนเวียนน้ำระบายความร้อน	ปกติ	0.08	0.1	12 Sep 2022 11:00		ปกติ
<input checked="" type="checkbox"/>	190	ระยะเวลาที่ใช้ในการทดสอบ.....นาที	ปกติ	0.16	0.2	12 Sep 2022 11:00		ปกติ
<input checked="" type="checkbox"/>	200	ตั้งสวิทช์ทำงานไว้ที่AutoMatic	ปกติ	0.08	0.1	12 Sep 2022 11:00		ปกติ
<input checked="" type="checkbox"/>	210	เสียงเครื่องยนต์และGenerator	ปกติ	0.08	0.1	12 Sep 2022 11:00		ปกติ
<input checked="" type="checkbox"/>	220	แรงเคลื่อนไฟฟ้าที่ผลิตได้..... Volt	ปกติ	0.08	0.1	12 Sep 2022 11:00		ปกติ
<input checked="" type="checkbox"/>	230	ลมระบายความร้อนผ่านหม้อน้ำ	ปกติ	0.08	0.1	12 Sep 2022 11:00		ปกติ

Showing 1 to 23 of 23 entries

สถานะ ไม่ปกติ

All records

No	รายการตรวจสอบ	สถานะ	แผนการทำงานจริง (ชั่วโมง)	เวลาการทำงานจริง (ชั่วโมง)	วันที่ยืนยันทำงาน	รายละเอียด
No data available in table						

Showing 0 to 0 of 0 entries

บันทึกค่าจุดตรวจวัด

สถานะ ปกติ

All records

	No	รายการตรวจสอบ	สถานะ	ค่ามาตรฐานต่ำสุด - สูงสุด	ค่าที่วัดได้	วันที่ยืนยันทำงาน	
<input checked="" type="checkbox"/>	154674	กระแสไฟชาร์ตBattery กระแสไฟฟ้า	ปกติ	1 - 2	2	12 Sep 2022 11:00	ปกติ
<input checked="" type="checkbox"/>	154676	ความเร็วรอบเครื่องยนต์ ความเร็วรอบ	ปกติ	1450 - 1600	1500	12 Sep 2022 11:01	ปกติ
<input checked="" type="checkbox"/>	154679	ระดับเชื้อเพลิงในถังน้ำมันเชื้อเพลิง ระดับน้ำมัน	ปกติ	1200 - 1600	1485	12 Sep 2022 11:01	ปกติ
<input checked="" type="checkbox"/>	154677	อุณหภูมิน้ำระบายความร้อน อุณหภูมิ	ปกติ	60 - 220	107	12 Sep 2022 11:01	ปกติ
<input checked="" type="checkbox"/>	154678	แรงดันน้ำมันเชื้อเพลิง แรงดัน	ปกติ	60 - 100	72	12 Sep 2022 11:01	ปกติ
<input checked="" type="checkbox"/>	154675	แรงดันไฟฟ้าที่ผลิตได้ แรงดันไฟฟ้า	ปกติ	380 - 415	400	12 Sep 2022 11:01	ปกติ

Showing 1 to 6 of 6 entries

สถานะ ไม่ปกติ

All records

No	รายการตรวจสอบ	สถานะ	ค่ามาตรฐานต่ำสุด - สูงสุด	ค่าที่วัดได้	วันที่ยืนยันทำงาน
No data available in table					

Showing 0 to 0 of 0 entries

พนักงาน

5 records

ชื่อช่าง(พนักงาน)	รายการปฏิบัติงาน	แผนการทำงานจริง (ชั่วโมง)	เวลาการทำงานจริง (ชั่วโมง)	
Tawatchai Pangta	Generator No.3	1.92	2.4	ลบ

Showing 1 to 1 of 1 entries

ความคิดเห็นเพิ่มเติม

พร้อมใช้งาน

 เอกสารแนบ

ไม่มีเอกสารแนบ

[< ยกเลิก \(/PM/SearchPMWork\)](/PM/SearchPMWork)

ผู้มอบหมายงาน  
12 Sep 2022 06:34  
ผู้รับมอบหมาย  
Tawatchai Pangta  
12 Sep 2022 09:06  
ผู้ปิดงาน  
Anan Promkeeri  
12 Sep 2022 15:20

ใบงานซ่อมบำรุง

รหัสงาน: 2203022088

แบบฟอร์มใบงานของหน่วยงาน  
ปิดงาน (สมบูรณ์)

SAP No: -  
Order No: -

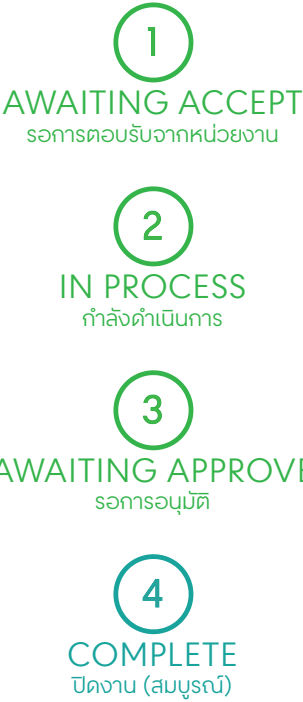

คำอธิบาย: ปิดงานแบบสมบูรณ์แล้ว เข้าสู่ขั้นตอนการอนุมัติงานจากผู้แจ้งซ่อม

⚙️ รายละเอียดงานซ่อมบำรุง

รายละเอียดงานซ่อมบำรุง	
หมายเลขงานซ่อมบำรุง	2203022088
รายละเอียดงานซ่อมบำรุง	Generator No.3
แผนซ่อม	05 Sep 2022 00:00 - 05 Sep 2022 00:00
วันที่เริ่มซ่อม	05 Sep 2022 08:54
วันที่ซ่อมเสร็จ	05 Sep 2022 12:54
รายละเอียดเพิ่มเติม	
สถานที่ปฏิบัติงาน	PKI-PLZ-4-C-RE(GEN)

ส่วนงานที่รับผิดชอบ

แผนงานระบบ-ไฟฟ้า08:00-17:00

อุปกรณ์

Generator No.3

ต้นทุน

001PK11570

รายการการดำเนินงาน

สถานะ ปกติ

All

records

	No	รายการตรวจสอบ	สถานะ	แผนการทำงานจริง (ชั่วโมง)	เวลาการทำงานจริง (ชั่วโมง)	วันที่ยืนยันทำงาน	รายละเอียด	
<input checked="" type="checkbox"/>	10	ระดับน้ำมันหล่อลื่น	อนุมัติ	0.08	0.1	05 Sep 2022 12:31		ปกติ
<input checked="" type="checkbox"/>	20	ระดับน้ำระบายความร้อนเครื่องยนต์	อนุมัติ	0.08	0.1	05 Sep 2022 12:31		ปกติ
<input checked="" type="checkbox"/>	30	Fillterกรองอากาศ	อนุมัติ	0.08	0.1	05 Sep 2022 12:31		ปกติ
<input checked="" type="checkbox"/>	40	Fillterกรองน้ำมันเชื้อเพลิง	อนุมัติ	0.08	0.1	05 Sep 2022 12:31		ปกติ
<input checked="" type="checkbox"/>	50	Fillterกรองน้ำมันหล่อลื่น	อนุมัติ	0.08	0.1	05 Sep 2022 12:31		ปกติ
<input checked="" type="checkbox"/>	60	ท่อน้ำมันเชื้อเพลิง	อนุมัติ	0.08	0.1	05 Sep 2022 12:31		ปกติ
<input checked="" type="checkbox"/>	70	ท่อน้ำมันหล่อลื่น	อนุมัติ	0.08	0.1	05 Sep 2022 12:37		ปกติ
<input checked="" type="checkbox"/>	80	ท่อน้ำระบายความร้อนเครื่องยนต์	อนุมัติ	0.08	0.1	05 Sep 2022 12:37		ปกติ
<input checked="" type="checkbox"/>	90	ระบบไฟชาร์จBattery.....Amp	อนุมัติ	0.08	0.1	05 Sep 2022 12:37		ปกติ
<input checked="" type="checkbox"/>	100	ระดับน้ำกลั่นในBattery	อนุมัติ	0.08	0.1	05 Sep 2022 12:37		ปกติ
<input checked="" type="checkbox"/>	110	ระดับน้ำมันเชื้อเพลิงในถังใช้งาน	อนุมัติ	0.08	0.1	05 Sep 2022 12:37		ปกติ
<input checked="" type="checkbox"/>	120	ชั่วโมงการทำงานก่อนStartเครื่อง	อนุมัติ	0.08	0.1	05 Sep 2022 12:37		ปกติ
<input checked="" type="checkbox"/>	130	การสตาร์ทเครื่องยนต์อัตโนมัติ(test)	อนุมัติ	0.08	0.1	05 Sep 2022 12:37		ปกติ
<input checked="" type="checkbox"/>	140	แรงดันน้ำมันหล่อลื่นในเครื่องยนต์.....BAR	อนุมัติ	0.08	0.1	05 Sep 2022 12:37		ปกติ
<input checked="" type="checkbox"/>	150	ความเร็วรอบเครื่องยนต์.....RPM.	อนุมัติ	0.08	0.1	05 Sep 2022 12:37		ปกติ
<input checked="" type="checkbox"/>	160	กระแสไฟฟ้าชาร์จแบตเตอรี่.....AMP.	อนุมัติ	0.08	0.1	05 Sep 2022 12:37		ปกติ
<input checked="" type="checkbox"/>	170	อุณหภูมิน้ำระบายความร้อน.....oC	อนุมัติ	0.08	0.1	05 Sep 2022 12:37		ปกติ
<input checked="" type="checkbox"/>	180	การหมุนเวียนน้ำระบายความร้อน	อนุมัติ	0.08	0.1	05 Sep 2022 12:37		ปกติ
<input checked="" type="checkbox"/>	190	ระยะเวลาที่ใช้ในการทดสอบ.....นาที	อนุมัติ	0.16	0.2	05 Sep 2022 12:37		ปกติ
<input checked="" type="checkbox"/>	200	ตั้งสวิทช์ทำงานไว้ที่AutoMatic	อนุมัติ	0.08	0.1	05 Sep 2022 12:38		ปกติ
<input checked="" type="checkbox"/>	210	เสียงเครื่องยนต์และGenerator	อนุมัติ	0.08	0.1	05 Sep 2022 12:38		ปกติ
<input checked="" type="checkbox"/>	220	แรงเคลื่อนไฟฟ้าที่ผลิตได้.....Volt	อนุมัติ	0.08	0.1	05 Sep 2022 12:38		ปกติ
<input checked="" type="checkbox"/>	230	ลมระบายความร้อนผ่านหม้อน้ำ	อนุมัติ	0.08	0.1	05 Sep 2022 12:38		ปกติ

Showing 1 to 23 of 23 entries

สถานะ ไม่ปกติ

All records

No	รายการตรวจสอบ	สถานะ	แผนการทำงานจริง (ชั่วโมง)	เวลาการทำงานจริง (ชั่วโมง)	วันที่ยืนยันทำงาน	รายละเอียด
No data available in table						

Showing 0 to 0 of 0 entries

บันทึกค่าจุดตรวจวัด

สถานะ ปกติ

All records

	No	รายการตรวจสอบ	สถานะ	ค่ามาตรฐานต่ำสุด - สูงสุด	ค่าที่วัดได้	วันที่ยืนยันทำงาน	
<input checked="" type="checkbox"/>	154674	กระแสไฟชาร์ตBattery กระแสไฟฟ้า	ปกติ	1 - 2	2	05 Sep 2022 12:38	ปกติ
<input checked="" type="checkbox"/>	154676	ความเร็วรอบเครื่องยนต์ ความเร็วรอบ	ปกติ	1450 - 1600	1500	05 Sep 2022 12:38	ปกติ
<input checked="" type="checkbox"/>	154679	ระดับเชื้อเพลิงในถังน้ำมันเชื้อเพลิง ระดับน้ำมัน	ปกติ	1200 - 1600	1490	05 Sep 2022 12:39	ปกติ
<input checked="" type="checkbox"/>	154677	อุณหภูมิน้ำระบายความร้อน อุณหภูมิ	ปกติ	60 - 220	131	05 Sep 2022 12:39	ปกติ
<input checked="" type="checkbox"/>	154678	แรงดันน้ำมันเชื้อเพลิง แรงดัน	ปกติ	60 - 100	74	05 Sep 2022 12:39	ปกติ
<input checked="" type="checkbox"/>	154675	แรงดันไฟฟ้าที่ผลิตได้ แรงดันไฟฟ้า	ปกติ	380 - 415	400	05 Sep 2022 12:39	ปกติ

Showing 1 to 6 of 6 entries

สถานะ ไม่ปกติ

All records

No	รายการตรวจสอบ	สถานะ	ค่ามาตรฐานต่ำสุด - สูงสุด	ค่าที่วัดได้	วันที่ยืนยันทำงาน
No data available in table					

Showing 0 to 0 of 0 entries

พนักงาน

5 records

ชื่อช่าง(พนักงาน)	รายการปฏิบัติงาน	แผนการทำงานจริง (ชั่วโมง)	เวลาการทำงานจริง (ชั่วโมง)	
Authen Koedkaeo	Generator No.3	1.92	2.4	ลบ

Showing 1 to 1 of 1 entries

< 1 >

ความคิดเห็นเพิ่มเติม

ปกติ พร้อมใช้งาน

เอกสารแนบ



Download ([https://property.centralpattana.co.th/content/upload/pm\\_work/1291997/attachment/20220905125434034.jpg](https://property.centralpattana.co.th/content/upload/pm_work/1291997/attachment/20220905125434034.jpg))



Download ([https://property.centralpattana.co.th/content/upload/pm\\_work/1291997/attachment/20220905125434410.jpg](https://property.centralpattana.co.th/content/upload/pm_work/1291997/attachment/20220905125434410.jpg))



Download ([https://property.centralpattana.co.th/content/upload/pm\\_work/1291997/attachment/20220905125434833.jpg](https://property.centralpattana.co.th/content/upload/pm_work/1291997/attachment/20220905125434833.jpg))



Download ([https://property.centralpattana.co.th/content/upload/pm\\_work/1291997/attachment/20220905125435241.jpg](https://property.centralpattana.co.th/content/upload/pm_work/1291997/attachment/20220905125435241.jpg))



Download ([https://property.centralpattana.co.th/content/upload/pm\\_work/1291997/attachment/20220905125435712.jpg](https://property.centralpattana.co.th/content/upload/pm_work/1291997/attachment/20220905125435712.jpg))



Download ([https://property.centralpattana.co.th/content/upload/pm\\_work/1291997/attachment/20220905125436215.jpg](https://property.centralpattana.co.th/content/upload/pm_work/1291997/attachment/20220905125436215.jpg))



Download ([https://property.centralpattana.co.th/content/upload/pm\\_work/1291997/attachment/20220905125436700.jpg](https://property.centralpattana.co.th/content/upload/pm_work/1291997/attachment/20220905125436700.jpg))



Download ([https://property.centralpattana.co.th/content/upload/pm\\_work/1291997/attachment/20220905125437359.jpg](https://property.centralpattana.co.th/content/upload/pm_work/1291997/attachment/20220905125437359.jpg))



Download ([https://property.centralpattana.co.th/content/upload/pm\\_work/1291997/attachment/20220905125438065.jpg](https://property.centralpattana.co.th/content/upload/pm_work/1291997/attachment/20220905125438065.jpg))

◀ ยกล็อก (/PM/SearchPMWork)

ผู้มอบหมายงาน  
05 Sep 2022 06:36  
ผู้รับมอบหมาย  
Authen Koedkæo  
05 Sep 2022 08:54  
ผู้ปิดงาน  
Anan Promkeeri  
05 Sep 2022 17:04

## ใบงานซ่อมบำรุง

รหัสงาน: 2203090170

แบบฟอร์มใบงานของหน่วยงาน  
ปิดงาน (สมบูรณ์)

SAP No: -  
Order No: -

1

AWAITING ACCEPT

รอการตอบรับจากหน่วยงาน

2

IN PROCESS

กำลังดำเนินการ

3

AWAITING APPROVE

รอการอนุมัติ

4

COMPLETE

ปิดงาน (สมบูรณ์)

คำอธิบาย: ปิดงานแบบสมบูรณ์แล้ว เข้าสู่ขั้นตอนการอนุมัติงานจากผู้แจ้งซ่อม

## ⚙️ รายละเอียดงานซ่อมบำรุง

## รายละเอียดงานซ่อมบำรุง

หมายเลขงานซ่อมบำรุง

2203090170

รายละเอียดงานซ่อมบำรุง

Generator No.1

แผนซ่อม

17 Oct 2022 00:00 - 17 Oct 2022 00:00

วันที่เริ่มซ่อม

17 Oct 2022 12:11

วันที่ซ่อมเสร็จ

17 Oct 2022 16:09

รายละเอียดเพิ่มเติม

สถานที่ปฏิบัติงาน

PK1-PLZ-4-C-RE(GEN)

ส่วนงานที่รับผิดชอบ

แผนกงานระบบ-ไฟฟ้า08:00-17:00

อุปกรณ์

Generator No.1

ดินทุบ

001PK11570

รายการการดำเนินงาน

สถานะ ปกติ

All records

	No	รายการตรวจสอบ	สถานะ	แผนการทำงานจริง (ชั่วโมง)	เวลาการทำงานจริง (ชั่วโมง)	วันที่
<input checked="" type="checkbox"/>	10	ระดับน้ำมันหล่อลื่น	ปกติ	0.08	0.1	17 Oct 2022 16:09
<input checked="" type="checkbox"/>	20	ระดับน้ำระบายความร้อนเครื่องยนต์	ปกติ	0.08	0.1	17 Oct 2022 16:09
<input checked="" type="checkbox"/>	30	Fillterกรองอากาศ	ปกติ	0.08	0.1	17 Oct 2022 16:09
<input checked="" type="checkbox"/>	40	Fillterกรองน้ำมันเชื้อเพลิง	ปกติ	0.08	0.1	17 Oct 2022 16:09
<input checked="" type="checkbox"/>	50	Fillterกรองน้ำมันหล่อลื่น	ปกติ	0.08	0.1	17 Oct 2022 16:09
<input checked="" type="checkbox"/>	60	กอน้ำมันเชื้อเพลิง	ปกติ	0.08	0.1	17 Oct 2022 16:09
<input checked="" type="checkbox"/>	70	กอน้ำมันหล่อลื่น	ปกติ	0.08	0.1	17 Oct 2022 16:09
<input checked="" type="checkbox"/>	80	กอน้ำระบายความร้อนเครื่องยนต์	ปกติ	0.08	0.1	17 Oct 2022 16:09
<input checked="" type="checkbox"/>	90	ระบบไฟฟ้า	ปกติ	0.08	0.1	17 Oct 2022 16:09

<input checked="" type="checkbox"/>	No	รายการตรวจสอบ	สถานะ	แผนการทำงานจริง (ชั่วโมง)	เวลาการทำงานจริง (ชั่วโมง)	วันที่
<input checked="" type="checkbox"/>	100	ระดับน้ำกลั่นในBattery	อนุมัติ	0.08	0.1	17 Oct 2022 16:00
<input checked="" type="checkbox"/>	110	ระดับน้ำมันเชื้อเพลิงในถังใช้งาน	อนุมัติ	0.08	0.1	17 Oct 2022 16:00
<input checked="" type="checkbox"/>	120	ชั่วโมงการทำงานก่อนStartเครื่อง	อนุมัติ	0.08	0.1	17 Oct 2022 16:00
<input checked="" type="checkbox"/>	130	การสตาร์ทเครื่องยนต์อัตโนมัติ(test)	อนุมัติ	0.08	0.1	17 Oct 2022 16:00
<input checked="" type="checkbox"/>	140	แรงดันน้ำมันหล่อลื่นในเครื่องยนต์.....BAR	อนุมัติ	0.08	0.1	17 Oct 2022 16:00
<input checked="" type="checkbox"/>	150	ความเร็วรอบเครื่องยนต์.....RPM.	อนุมัติ	0.08	0.1	17 Oct 2022 16:00
<input checked="" type="checkbox"/>	160	กระแสไฟฟ้าชาร์กแบตเตอรี่.....AMP.	อนุมัติ	0.08	0.1	17 Oct 2022 16:00
<input checked="" type="checkbox"/>	170	อุณหภูมิน้ำระบายความร้อน.....oC	อนุมัติ	0.08	0.1	17 Oct 2022 16:00
<input checked="" type="checkbox"/>	180	การหมุนเวียนน้ำระบายความร้อน	อนุมัติ	0.08	0.1	17 Oct 2022 16:00
<input checked="" type="checkbox"/>	190	ระยะเวลาที่ใช้ในการทดสอบ.....นาที	อนุมัติ	0.16	0.2	17 Oct 2022 16:00
<input checked="" type="checkbox"/>	200	ตั้งสวิทช์ทำงานไว้ที่AutoMatic	อนุมัติ	0.08	0.1	17 Oct 2022 16:00
<input checked="" type="checkbox"/>	210	เสียงเครื่องยนต์และGenerator	อนุมัติ	0.08	0.1	17 Oct 2022 16:00
<input checked="" type="checkbox"/>	220	แรงเคลื่อนไฟฟ้าที่ผลิตได้.....Volt	อนุมัติ	0.08	0.1	17 Oct 2022 16:00
<input checked="" type="checkbox"/>	230	ลมระบายความร้อนผ่านหม้อน้ำ	อนุมัติ	0.08	0.1	17 Oct 2022 16:00

Showing 1 to 23 of 23 entries

สถานะ ไม่ปกติ

All records

No	รายการตรวจสอบ	สถานะ	แผนการทำงานจริง (ชั่วโมง)	เวลาการทำงานจริง (ชั่วโมง)	วันที่ยืนยันทำงาน
No data available in table					

Showing 0 to 0 of 0 entries

บันทึกค่าจุดตรวจวัด

สถานะ ปกติ

All records

No	รายการตรวจสอบ	สถานะ	ค่ามาตรฐานต่ำสุด - สูงสุด	ค่าที่วัดได้	วันที่ยืนยันทำงาน
154662	กระแสไฟ	อนุมัติ	1 - 2	2	17 Oct 2022

<input checked="" type="checkbox"/>	No	รายการตรวจสอบ	สถานะ	ค่ามาตรฐานต่ำสุด - สูงสุด	ค่าที่วัดได้	วันที่ยืนยันทำงาน	
<input checked="" type="checkbox"/>	154665	ความเร็วรอบเครื่องยนต์ ความเร็วรอบ	อนุมัติ	1500 - 1600	1537	17 Oct 2022 16:07	ป
<input checked="" type="checkbox"/>	154667	ระดับเชื้อเพลิงในถังน้ำมันเชื้อเพลิง ระดับน้ำมัน	อนุมัติ	1840 - 2300	1495	17 Oct 2022 16:07	ป
<input checked="" type="checkbox"/>	154666	แรงดันน้ำมันเชื้อเพลิง แรงดันน้ำมัน	อนุมัติ	60 - 100	93	17 Oct 2022 16:08	ป
<input checked="" type="checkbox"/>	154664	แรงดันไฟฟ้าที่ผลิตได้ แรงดันไฟฟ้า	อนุมัติ	380 - 415	400	17 Oct 2022 16:08	ป

Showing 1 to 5 of 5 entries

สถานะ ไม่ปกติ

All

▼

records

No	รายการตรวจสอบ	สถานะ	ค่ามาตรฐานต่ำสุด - สูงสุด	ค่าที่วัดได้	วันที่ยืนยันทำงาน	
No data available in table						

Showing 0 to 0 of 0 entries

พนักงาน

5

▼

records

ชื่อช่าง(พนักงาน)	รายการปฏิบัติงาน	แผนการทำงานจริง (ชั่วโมง)	เวลาการทำงานจริง (ชั่วโมง)	
Anurak Songsang	Generator No.1	1.92	2.4	ล

Showing 1 to 1 of 1 entries

ความคิดเห็นเพิ่มเติม

พร้อมใช้งาน

เอกสารแนบ



Download ([https://property.centralpattana.co.th/content/upload/pm\\_work/1359546/attachment/202210171609113](https://property.centralpattana.co.th/content/upload/pm_work/1359546/attachment/202210171609113))

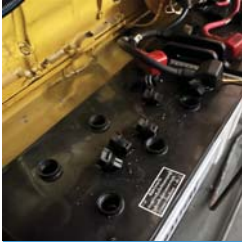

Download ([https://property.centralpattana.co.th/content/upload/pm\\_work/1359546/attachment/202210171609137](https://property.centralpattana.co.th/content/upload/pm_work/1359546/attachment/202210171609137))

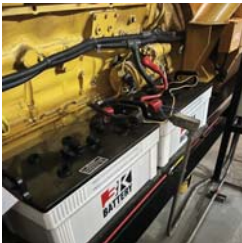

Download ([https://property.centralpattana.co.th/content/upload/pm\\_work/1359546/attachment/202210171609160](https://property.centralpattana.co.th/content/upload/pm_work/1359546/attachment/202210171609160))

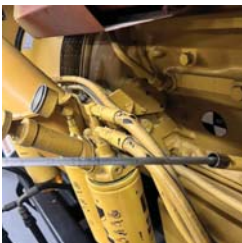

Download ([https://property.centralpattana.co.th/content/upload/pm\\_work/1359546/attachment/202210171609181](https://property.centralpattana.co.th/content/upload/pm_work/1359546/attachment/202210171609181))

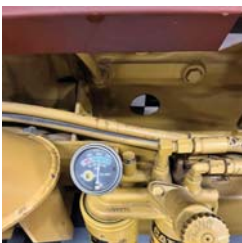

Download ([https://property.centralpattana.co.th/content/upload/pm\\_work/1359546/attachment/202210171609216](https://property.centralpattana.co.th/content/upload/pm_work/1359546/attachment/202210171609216))



Download ([https://property.centralpattana.co.th/content/upload/pm\\_work/1359546/attachment/20221017160923](https://property.centralpattana.co.th/content/upload/pm_work/1359546/attachment/20221017160923))



Download ([https://property.centralpattana.co.th/content/upload/pm\\_work/1359546/attachment/20221017160926](https://property.centralpattana.co.th/content/upload/pm_work/1359546/attachment/20221017160926))

◀ ยกล็อก (/PM/SearchPMWork)

ผู้มอบหมายงาน  
17 Oct 2022 06:33  
ผู้รับมอบหมาย  
Anurak Songsang  
17 Oct 2022 12:11  
ผู้ปิดงาน  
Anan Promkeeri  
17 Oct 2022 16:23

## ใบงานซ่อมบำรุง

รหัสงาน: 2203104678

แบบฟอร์มใบงานของหน่วยงาน  
ปิดงาน (สมบูรณ์)

SAP No: -  
Order No: -

1

AWAITING ACCEPT

รอการตอบรับจากหน่วยงาน

2

IN PROCESS

กำลังดำเนินการ

3

AWAITING APPROVE

รอการอนุมัติ

4

COMPLETE

ปิดงาน (สมบูรณ์)

คำอธิบาย: ปิดงานแบบสมบูรณ์แล้ว เข้าสู่ขั้นตอนการอนุมัติงานจากผู้แจ้งซ่อม

## ⚙️ รายละเอียดงานซ่อมบำรุง

## รายละเอียดงานซ่อมบำรุง

หมายเลขงานซ่อมบำรุง

2203104678

รายละเอียดงานซ่อมบำรุง

Generator No.1

แผนซ่อม

31 Oct 2022 00:00 - 31 Oct 2022 00:00

วันที่เริ่มซ่อม

31 Oct 2022 10:25

วันที่ซ่อมเสร็จ

31 Oct 2022 10:29

รายละเอียดเพิ่มเติม

สถานที่ปฏิบัติงาน

PK1-PLZ-4-C-RE(GEN)

ส่วนงานที่รับผิดชอบ

แผนกงานระบบ-ไฟฟ้า08:00-17:00

อุปกรณ์

Generator No.1

ดินกุน

001PK11570

Breakdown

☐

รายการการดำเนินงาน

สถานะ ปกติ

All records

	No	รายการตรวจสอบ	สถานะ	แผนการทำงานจริง (ชั่วโมง)	เวลาการทำงานจริง (ชั่วโมง)	วันที่
<input checked="" type="checkbox"/>	10	ระดับน้ำมันหล่อลื่น	อนุมัติ	0.08	0.1	31 Oct 2022 10:25
<input checked="" type="checkbox"/>	20	ระดับน้ำระบายความร้อนเครื่องยนต์	อนุมัติ	0.08	0.1	31 Oct 2022 10:25
<input checked="" type="checkbox"/>	30	Fillterกรองอากาศ	อนุมัติ	0.08	0.1	31 Oct 2022 10:25
<input checked="" type="checkbox"/>	40	Fillterกรองน้ำมันเชื้อเพลิง	อนุมัติ	0.08	0.1	31 Oct 2022 10:26
<input checked="" type="checkbox"/>	50	Fillterกรองน้ำมันหล่อลื่น	อนุมัติ	0.08	0.1	31 Oct 2022 10:26
<input checked="" type="checkbox"/>	60	กอน้ำมันเชื้อเพลิง	อนุมัติ	0.08	0.1	31 Oct 2022 10:26
<input checked="" type="checkbox"/>	70	กอน้ำมันหล่อลื่น	อนุมัติ	0.08	0.1	31 Oct 2022 10:26
<input checked="" type="checkbox"/>	80	กอน้ำระบายความร้อนเครื่องยนต์	อนุมัติ	0.08	0.1	31 Oct 2022 10:26

	No	รายการตรวจสอบ	สถานะ	แผนการทำงานจริง (ชั่วโมง)	เวลาการทำงานจริง (ชั่วโมง)	วันที่
<input checked="" type="checkbox"/>	90	ประจุแบตเตอรี่ระบบไฟชาร์ตBattery.....Amp	อนุมัติ	0.08	0.1	31 Oct 10:20
<input checked="" type="checkbox"/>	100	ระดับน้ำกลั่นในBattery	อนุมัติ	0.08	0.1	31 Oct 10:20
<input checked="" type="checkbox"/>	110	ระดับน้ำมันเชื้อเพลิงในถังใช้งาน	อนุมัติ	0.08	0.1	31 Oct 10:20
<input checked="" type="checkbox"/>	120	ชั่วโมงการทำงานก่อนStartเครื่อง	อนุมัติ	0.08	0.1	31 Oct 10:20
<input checked="" type="checkbox"/>	130	การสตาร์ทเครื่องยนต์อัตโนมัติ(test)	อนุมัติ	0.08	0.1	31 Oct 10:20
<input checked="" type="checkbox"/>	140	แรงดันน้ำมันหล่อลื่นในเครื่องยนต์.....BAR	อนุมัติ	0.08	0.1	31 Oct 10:20
<input checked="" type="checkbox"/>	150	ความเร็วรอบเครื่องยนต์.....RPM.	อนุมัติ	0.08	0.1	31 Oct 10:20
<input checked="" type="checkbox"/>	160	กระแสไฟฟ้าชาร์ตแบตเตอรี่.....AMP.	อนุมัติ	0.08	0.1	31 Oct 10:20
<input checked="" type="checkbox"/>	170	อุณหภูมิน้ำระบายความร้อน.....oC	อนุมัติ	0.08	0.1	31 Oct 10:20
<input checked="" type="checkbox"/>	180	การหมุนเวียนน้ำระบายความร้อน	อนุมัติ	0.08	0.1	31 Oct 10:20
<input checked="" type="checkbox"/>	190	ระยะเวลาที่ใช้ในการทดสอบ.....นาที	อนุมัติ	0.16	0.2	31 Oct 10:20
<input checked="" type="checkbox"/>	200	ตั้งสวิทช์ทำงานไว้ที่AutoMatic	อนุมัติ	0.08	0.1	31 Oct 10:20
<input checked="" type="checkbox"/>	210	เสียงเครื่องยนต์และGenerator	อนุมัติ	0.08	0.1	31 Oct 10:20
<input checked="" type="checkbox"/>	220	แรงเคลื่อนไฟฟ้าที่ผลิตได้.....Volt	อนุมัติ	0.08	0.1	31 Oct 10:20
<input checked="" type="checkbox"/>	230	ลมระบายความร้อนผ่านหม้อน้ำ	อนุมัติ	0.08	0.1	31 Oct 10:20

Showing 1 to 23 of 23 entries

สถานะ ไม่ปกติ

All 0 records

No	รายการตรวจสอบ	สถานะ	แผนการทำงานจริง (ชั่วโมง)	เวลาการทำงานจริง (ชั่วโมง)	วันที่ยืนยันทำ
No data available in table					

Showing 0 to 0 of 0 entries

บันทึกค่าจุดตรวจวัด

สถานะ ปกติ

All 0 records

No	รายการตรวจสอบ	สถานะ	ค่ามาตรฐานต่ำสุด - สูงสุด	ค่าที่วัดได้	วันที่ยืนยันทำงาน
----	---------------	-------	---------------------------	--------------	-------------------

	No	รายการตรวจสอบ	สถานะ	ค่ามาตรฐานต่ำสุด - สูงสุด	ค่าที่วัดได้	วันที่ยืนยันทำงาน	
<input checked="" type="checkbox"/>	154663	ชาร์ต Battery กระแสไฟฟ้า	อนุมัติ	1 - 2	2	31 Oct 2022 10:27	ป
<input checked="" type="checkbox"/>	154665	ความเร็วรอบเครื่องยนต์ ความเร็วรอบ	อนุมัติ	1500 - 1600	1534	31 Oct 2022 10:27	ป
<input checked="" type="checkbox"/>	154667	ระดับเชื้อเพลิงในถังน้ำมันเชื้อเพลิงระดับน้ำมัน	อนุมัติ	1840 - 2300	2290	31 Oct 2022 10:28	ป
<input checked="" type="checkbox"/>	154666	แรงดันน้ำมันเชื้อเพลิง แรงดันน้ำมัน	อนุมัติ	60 - 100	89	31 Oct 2022 10:28	ป
<input checked="" type="checkbox"/>	154664	แรงดันไฟฟ้าที่ผลิตได้ แรงดันไฟฟ้า	อนุมัติ	380 - 415	400	31 Oct 2022 10:28	ป

Showing 1 to 5 of 5 entries

สถานะ ไม่ปกติ

All

▼

records

	No	รายการตรวจสอบ	สถานะ	ค่ามาตรฐานต่ำสุด - สูงสุด	ค่าที่วัดได้	วันที่ยืนยันทำงาน	
No data available in table							

Showing 0 to 0 of 0 entries

พนักงาน

5

▼

records

ชื่อช่าง(พนักงาน)	รายการปฏิบัติงาน	แผนการทำงานจริง (ชั่วโมง)	เวลาการทำงานจริง (ชั่วโมง)	
Tawatchai Pangta	Generator No.1	1.92	2.4	au

Showing 1 to 1 of 1 entries

<

1

>

ความคิดเห็นเพิ่มเติม

พร้อมใช้งาน

เอกสารแนบ

## ไม่มีเอกสารแนบ

◀ ยกลึก (/PM/SearchPMWork)

ผู้มอบหมายงาน  
31 Oct 2022 06:34  
ผู้รับมอบหมาย  
Tawatchai Pangta  
31 Oct 2022 10:25  
ผู้ปิดงาน  
Pornchai Dethawe  
31 Oct 2022 11:11

## ใบงานซ่อมบำรุง

รหัสงาน: 2203099165

แบบฟอร์มใบงานของหน่วยงาน  
ปิดงาน (สมบูรณ์)

SAP No: -  
Order No: -

1

AWAITING ACCEPT

รอการตอบรับจากหน่วยงาน

2

IN PROCESS

กำลังดำเนินการ

3

AWAITING APPROVE

รอการอนุมัติ

4

COMPLETE

ปิดงาน (สมบูรณ์)

คำอธิบาย: ปิดงานแบบสมบูรณ์แล้ว เข้าสู่ขั้นตอนการอนุมัติงานจากผู้แจ้งซ่อม

## ⚙️ รายละเอียดงานซ่อมบำรุง

## รายละเอียดงานซ่อมบำรุง

หมายเลขงานซ่อมบำรุง

2203099165

รายละเอียดงานซ่อมบำรุง

Generator No.2

แผนซ่อม

24 Oct 2022 00:00 - 24 Oct 2022 00:00

วันที่เริ่มซ่อม

24 Oct 2022 10:31

วันที่ซ่อมเสร็จ

24 Oct 2022 10:45

รายละเอียดเพิ่มเติม

สถานที่ปฏิบัติงาน

PK1-PLZ-4-C-RE(GEN)

ส่วนงานที่รับผิดชอบ

แผนงานระบบ-ไฟฟ้า08:00-17:00

อุปกรณ์

Generator No.2

ดินทุบ

001PK11570

รายการการดำเนินงาน

สถานะ ปกติ

All records

	No	รายการตรวจสอบ	สถานะ	แผนการทำงานจริง (ชั่วโมง)	เวลาการทำงานจริง (ชั่วโมง)	วันที่
<input checked="" type="checkbox"/>	10	ระดับน้ำมันหล่อลื่น	ปกติ	0.08	0.1	24 Oct 2022 10:45
<input checked="" type="checkbox"/>	20	ระดับน้ำระบายความร้อนเครื่องยนต์	ปกติ	0.08	0.1	24 Oct 2022 10:45
<input checked="" type="checkbox"/>	30	Fillterกรองอากาศ	ปกติ	0.08	0.1	24 Oct 2022 10:45
<input checked="" type="checkbox"/>	40	Fillterกรองน้ำมันเชื้อเพลิง	ปกติ	0.08	0.1	24 Oct 2022 10:45
<input checked="" type="checkbox"/>	50	Fillterกรองน้ำมันหล่อลื่น	ปกติ	0.08	0.1	24 Oct 2022 10:45
<input checked="" type="checkbox"/>	60	กอน้ำมันเชื้อเพลิง	ปกติ	0.08	0.1	24 Oct 2022 10:45
<input checked="" type="checkbox"/>	70	กอน้ำมันหล่อลื่น	ปกติ	0.08	0.1	24 Oct 2022 10:45
<input checked="" type="checkbox"/>	80	กอน้ำระบายความร้อนเครื่องยนต์	ปกติ	0.08	0.1	24 Oct 2022 10:45
<input checked="" type="checkbox"/>	90	ระบบไฟฟ้า	ปกติ	0.08	0.1	24 Oct 2022 10:45

<input checked="" type="checkbox"/>	No	รายการตรวจสอบ	สถานะ	แผนการทำงานจริง (ชั่วโมง)	เวลาการทำงานจริง (ชั่วโมง)	วันที่
<input checked="" type="checkbox"/>	100	ระดับน้ำกลั่นในBattery	อนุมัติ	0.08	0.1	24 Oct 2022 10:43
<input checked="" type="checkbox"/>	110	ระดับน้ำมันเชื้อเพลิงในถังใช้งาน	อนุมัติ	0.08	0.1	24 Oct 2022 10:43
<input checked="" type="checkbox"/>	120	ชั่วโมงการทำงานก่อนStartเครื่อง	อนุมัติ	0.08	0.1	24 Oct 2022 10:43
<input checked="" type="checkbox"/>	130	การสตาร์ทเครื่องยนต์อัตโนมัติ(test)	อนุมัติ	0.08	0.1	24 Oct 2022 10:43
<input checked="" type="checkbox"/>	140	แรงดันน้ำมันหล่อลื่นในเครื่องยนต์.....BAR	อนุมัติ	0.08	0.1	24 Oct 2022 10:43
<input checked="" type="checkbox"/>	150	ความเร็วรอบเครื่องยนต์.....RPM.	อนุมัติ	0.08	0.1	24 Oct 2022 10:43
<input checked="" type="checkbox"/>	160	กระแสไฟฟ้าชาร์กแบตเตอรี่.....AMP.	อนุมัติ	0.08	0.1	24 Oct 2022 10:43
<input checked="" type="checkbox"/>	170	อุณหภูมิน้ำระบายความร้อน.....oC	อนุมัติ	0.08	0.1	24 Oct 2022 10:43
<input checked="" type="checkbox"/>	180	การหมุนเวียนน้ำระบายความร้อน	อนุมัติ	0.08	0.1	24 Oct 2022 10:43
<input checked="" type="checkbox"/>	190	ระยะเวลาที่ใช้ในการทดสอบ.....นาที	อนุมัติ	0.16	0.2	24 Oct 2022 10:43
<input checked="" type="checkbox"/>	200	ตั้งสวิทช์ทำงานไว้ที่AutoMatic	อนุมัติ	0.08	0.1	24 Oct 2022 10:43
<input checked="" type="checkbox"/>	210	เสียงเครื่องยนต์และGenerator	อนุมัติ	0.08	0.1	24 Oct 2022 10:43
<input checked="" type="checkbox"/>	220	แรงเคลื่อนไฟฟ้าที่ผลิตได้.....Volt	อนุมัติ	0.08	0.1	24 Oct 2022 10:43
<input checked="" type="checkbox"/>	230	ลมระบายความร้อนผ่านหม้อน้ำ	อนุมัติ	0.08	0.1	24 Oct 2022 10:43

Showing 1 to 23 of 23 entries

สถานะ ไม่ปกติ

All records

No	รายการตรวจสอบ	สถานะ	แผนการทำงานจริง (ชั่วโมง)	เวลาการทำงานจริง (ชั่วโมง)	วันที่ยืนยันทำงาน
No data available in table					

Showing 0 to 0 of 0 entries

บันทึกค่าจุดตรวจวัด

สถานะ ปกติ

All records

No	รายการตรวจสอบ	สถานะ	ค่ามาตรฐานต่ำสุด - สูงสุด	ค่าที่วัดได้	วันที่ยืนยันทำงาน
154668	กระแสไฟ	อนุมัติ	1 - 2	2	24 Oct 2022

<input checked="" type="checkbox"/>	No	รายการตรวจสอบ	สถานะ	ค่ามาตรฐานต่ำสุด - สูงสุด	ค่าที่วัดได้	วันที่ยืนยันทำงาน	U
<input checked="" type="checkbox"/>	154670	ความเร็วรอบเครื่องยนต์ ความเร็วรอบ	อนุมัติ	1500 - 1600	1520	24 Oct 2022 10:44	U
<input checked="" type="checkbox"/>	154673	ระดับเชื้อเพลิงในถังน้ำมันเชื้อเพลิง ระดับน้ำมัน	อนุมัติ	1840 - 2300	1490	24 Oct 2022 10:44	U
<input checked="" type="checkbox"/>	154671	อุณหภูมิน้ำระบายความร้อน อุณหภูมิ	อนุมัติ	70 - 220	131	24 Oct 2022 10:44	U
<input checked="" type="checkbox"/>	154672	แรงดันน้ำมันเชื้อเพลิง แรงดัน	อนุมัติ	60 - 100	87	24 Oct 2022 10:44	U
<input checked="" type="checkbox"/>	154669	แรงดันไฟฟ้าที่ผลิตได้ แรงดันไฟฟ้า	อนุมัติ	380 - 415	400	24 Oct 2022 10:44	U

Showing 1 to 6 of 6 entries

สถานะ ไม่ปกติ

All records

No	รายการตรวจสอบ	สถานะ	ค่ามาตรฐานต่ำสุด - สูงสุด	ค่าที่วัดได้	วันที่ยืนยันทำงาน	
No data available in table						

Showing 0 to 0 of 0 entries

พนักงาน

5 records

ชื่อช่าง(พนักงาน)	รายการปฏิบัติงาน	แผนการทำงานจริง (ชั่วโมง)	เวลาการทำงานจริง (ชั่วโมง)	
Sumet Ochapong	Generator No.2	1.92	2.4	ล

Showing 1 to 1 of 1 entries

< 1 >

ความคิดเห็นเพิ่มเติม

ตรวจเช็คทำงานปกติ

เอกสารแนบ



Download ([https://property.centralpattana.co.th/content/upload/pm\\_work/1368540/attachment/20221024104510](https://property.centralpattana.co.th/content/upload/pm_work/1368540/attachment/20221024104510))



Download ([https://property.centralpattana.co.th/content/upload/pm\\_work/1368540/attachment/20221024104530](https://property.centralpattana.co.th/content/upload/pm_work/1368540/attachment/20221024104530))

◀ ยกเลิก (/PM/SearchPMWork)

ผู้มอบหมายงาน  
24 Oct 2022 06:34  
ผู้รับมอบหมาย  
Sumet Ochapong  
24 Oct 2022 10:31  
ผู้ปิดงาน  
Anan Promkeeri  
24 Oct 2022 15:18

## ใบงานซ่อมบำรุง

รหัสงาน: 2203078162

แบบฟอร์มใบงานของหน่วยงาน  
ปิดงาน (สมบูรณ์)

SAP No: -  
Order No: -

1

AWAITING ACCEPT

รอการตอบรับจากหน่วยงาน

2

IN PROCESS

กำลังดำเนินการ

3

AWAITING APPROVE

รอการอนุมัติ

4

COMPLETE

ปิดงาน (สมบูรณ์)

คำอธิบาย: ปิดงานแบบสมบูรณ์แล้ว เข้าสู่ขั้นตอนการอนุมัติงานจากผู้แจ้งซ่อม

## ⚙️ รายละเอียดงานซ่อมบำรุง

## รายละเอียดงานซ่อมบำรุง

หมายเลขงานซ่อมบำรุง

2203078162

รายละเอียดงานซ่อมบำรุง

Generator No.3

แผนซ่อม

10 Oct 2022 00:00 - 10 Oct 2022 00:00

วันที่เริ่มซ่อม

10 Oct 2022 09:15

วันที่ซ่อมเสร็จ

10 Oct 2022 11:45

## รายละเอียดเพิ่มเติม

สถานที่ปฏิบัติงาน

PK1-PLZ-4-C-RE(GEN)

ส่วนงานที่รับผิดชอบ

แผนงานระบบ-ไฟฟ้า08:00-17:00

อุปกรณ์

Generator No.3

ดินทุบ

001PK11570

## รายการการดำเนินงาน

สถานะ ปกติ

All records

	No	รายการตรวจสอบ	สถานะ	แผนการทำงานจริง (ชั่วโมง)	เวลาการทำงานจริง (ชั่วโมง)	วันที่
<input checked="" type="checkbox"/>	10	ระดับน้ำมันหล่อลื่น	อนุมัติ	0.08	0.1	10 Oct 2022 11:42
<input checked="" type="checkbox"/>	20	ระดับน้ำระบายความร้อนเครื่องยนต์	อนุมัติ	0.08	0.1	10 Oct 2022 11:42
<input checked="" type="checkbox"/>	30	Fillterกรองอากาศ	อนุมัติ	0.08	0.1	10 Oct 2022 11:42
<input checked="" type="checkbox"/>	40	Fillterกรองน้ำมันเชื้อเพลิง	อนุมัติ	0.08	0.1	10 Oct 2022 11:42
<input checked="" type="checkbox"/>	50	Fillterกรองน้ำมันหล่อลื่น	อนุมัติ	0.08	0.1	10 Oct 2022 11:42
<input checked="" type="checkbox"/>	60	กอน้ำมันเชื้อเพลิง	อนุมัติ	0.08	0.1	10 Oct 2022 11:42
<input checked="" type="checkbox"/>	70	กอน้ำมันหล่อลื่น	อนุมัติ	0.08	0.1	10 Oct 2022 11:42
<input checked="" type="checkbox"/>	80	กอน้ำระบายความร้อนเครื่องยนต์	อนุมัติ	0.08	0.1	10 Oct 2022 11:42
<input checked="" type="checkbox"/>	90	ระบบไฟฟ้า	อนุมัติ	0.08	0.1	10 Oct 2022 11:42

<input checked="" type="checkbox"/>	No	รายการตรวจสอบ	สถานะ	แผนการทำงานจริง (ชั่วโมง)	เวลาการทำงานจริง (ชั่วโมง)	วันที่
<input checked="" type="checkbox"/>	100	ระดับน้ำกลั่นในBattery	อนุมัติ	0.08	0.1	10 Oct 11:42
<input checked="" type="checkbox"/>	110	ระดับน้ำมันเชื้อเพลิงในถังใช้งาน	อนุมัติ	0.08	0.1	10 Oct 11:43
<input checked="" type="checkbox"/>	120	ชั่วโมงการทำงานก่อนStartเครื่อง	อนุมัติ	0.08	0.1	10 Oct 11:43
<input checked="" type="checkbox"/>	130	การสตาร์ทเครื่องยนต์อัตโนมัติ(test)	อนุมัติ	0.08	0.1	10 Oct 11:43
<input checked="" type="checkbox"/>	140	แรงดันน้ำมันหล่อลื่นในเครื่องยนต์.....BAR	อนุมัติ	0.08	0.1	10 Oct 11:43
<input checked="" type="checkbox"/>	150	ความเร็วรอบเครื่องยนต์.....RPM.	อนุมัติ	0.08	0.1	10 Oct 11:43
<input checked="" type="checkbox"/>	160	กระแสไฟฟ้าชาร์กแบตเตอรี่.....AMP.	อนุมัติ	0.08	0.1	10 Oct 11:43
<input checked="" type="checkbox"/>	170	อุณหภูมิน้ำระบายความร้อน.....oC	อนุมัติ	0.08	0.1	10 Oct 11:43
<input checked="" type="checkbox"/>	180	การหมุนเวียนน้ำระบายความร้อน	อนุมัติ	0.08	0.1	10 Oct 11:43
<input checked="" type="checkbox"/>	190	ระยะเวลาที่ใช้ในการทดสอบ.....นาที	อนุมัติ	0.16	0.2	10 Oct 11:43
<input checked="" type="checkbox"/>	200	ตั้งสวิทช์ทำงานไว้ที่AutoMatic	อนุมัติ	0.08	0.1	10 Oct 11:43
<input checked="" type="checkbox"/>	210	เสียงเครื่องยนต์และGenerator	อนุมัติ	0.08	0.1	10 Oct 11:43
<input checked="" type="checkbox"/>	220	แรงเคลื่อนไฟฟ้าที่ผลิตได้.....Volt	อนุมัติ	0.08	0.1	10 Oct 11:43
<input checked="" type="checkbox"/>	230	ลมระบายความร้อนผ่านหม้อน้ำ	อนุมัติ	0.08	0.1	10 Oct 11:43

Showing 1 to 23 of 23 entries

สถานะ ไม่ปกติ

All records

No	รายการตรวจสอบ	สถานะ	แผนการทำงานจริง (ชั่วโมง)	เวลาการทำงานจริง (ชั่วโมง)	วันที่ยืนยันทำงาน
No data available in table					

Showing 0 to 0 of 0 entries

บันทึกค่าจุดตรวจวัด

สถานะ ปกติ

All records

No	รายการตรวจสอบ	สถานะ	ค่ามาตรฐานต่ำสุด - สูงสุด	ค่าที่วัดได้	วันที่ยืนยันทำงาน
154674	กระแสไฟ	อนุมัติ	1 - 2	2	10 Oct 2022

<input checked="" type="checkbox"/>	No	รายการตรวจสอบ	สถานะ	ค่ามาตรฐานต่ำสุด - สูงสุด	ค่าที่วัดได้	วันที่ยืนยันทำงาน	
<input checked="" type="checkbox"/>	154676	ความเร็วรอบเครื่องยนต์ ความเร็วรอบ	อนุมัติ	1450 - 1600	1500	10 Oct 2022 11:44	ป
<input checked="" type="checkbox"/>	154679	ระดับเชื้อเพลิงในถังน้ำมันเชื้อเพลิง ระดับน้ำมัน	อนุมัติ	1200 - 1600	1315	10 Oct 2022 11:44	ป
<input checked="" type="checkbox"/>	154677	อุณหภูมิน้ำระบายความร้อน อุณหภูมิ	อนุมัติ	60 - 220	127	10 Oct 2022 11:44	ป
<input checked="" type="checkbox"/>	154678	แรงดันน้ำมันเชื้อเพลิง แรงดัน	อนุมัติ	60 - 100	75	10 Oct 2022 11:44	ป
<input checked="" type="checkbox"/>	154675	แรงดันไฟฟ้าที่ผลิตได้ แรงดันไฟฟ้า	อนุมัติ	380 - 415	400	10 Oct 2022 11:44	ป

Showing 1 to 6 of 6 entries

สถานะ ไม่ปกติ

All records

No	รายการตรวจสอบ	สถานะ	ค่ามาตรฐานต่ำสุด - สูงสุด	ค่าที่วัดได้	วันที่ยืนยันทำงาน	
No data available in table						

Showing 0 to 0 of 0 entries

พนักงาน

5 records

ชื่อช่าง(พนักงาน)	รายการปฏิบัติงาน	แผนการทำงานจริง (ชั่วโมง)	เวลาการทำงานจริง (ชั่วโมง)	
Tawatchai Pangta	Generator No.3	1.92	2.4	ล

Showing 1 to 1 of 1 entries

< 1 >

ความคิดเห็นเพิ่มเติม

พร้อมใช้งาน

เอกสารแนบ

## ไม่มีเอกสารแนบ

◀ ยกเลิก (/PM/SearchPMWork)

ผู้มอบหมายงาน

10 Oct 2022 06:34

ผู้รับมอบหมาย

Tawatchai Pangta

10 Oct 2022 09:15

ผู้ปิดงาน

Anan Promkeeri

10 Oct 2022 14:23

## ใบงานซ่อมบำรุง

รหัสงาน: 2203063900

แบบฟอร์มใบงานของหน่วยงาน  
ปิดงาน (สมบูรณ์)

SAP No: -  
Order No: -

1

AWAITING ACCEPT

รอการตอบรับจากหน่วยงาน

2

IN PROCESS

กำลังดำเนินการ

3

AWAITING APPROVE

รอการอนุมัติ

4

COMPLETE

ปิดงาน (สมบูรณ์)

คำอธิบาย: ปิดงานแบบสมบูรณ์แล้ว เข้าสู่ขั้นตอนการอนุมัติงานจากผู้แจ้งซ่อม

## ⚙️ รายละเอียดงานซ่อมบำรุง

## รายละเอียดงานซ่อมบำรุง

หมายเลขงานซ่อมบำรุง

2203063900

รายละเอียดงานซ่อมบำรุง

Generator No.3

แผนซ่อม

03 Oct 2022 00:00 - 03 Oct 2022 00:00

วันที่เริ่มซ่อม

03 Oct 2022 08:52

วันที่ซ่อมเสร็จ

11 Oct 2022 17:21

รายละเอียดเพิ่มเติม

สถานที่ปฏิบัติงาน

PK1-PLZ-4-C-RE(GEN)

ส่วนงานที่รับผิดชอบ

แผนกงานระบบ-ไฟฟ้า08:00-17:00

อุปกรณ์

Generator No.3

ดินกุน

001PK11570

รายการการดำเนินงาน

สถานะ ปกติ

All records

	No	รายการตรวจสอบ	สถานะ	แผนการทำงานจริง (ชั่วโมง)	เวลาการทำงานจริง (ชั่วโมง)	วันที่
<input checked="" type="checkbox"/>	10	ระดับน้ำมันหล่อลื่น	ปกติ	0.08	0.1	03 Oct 2022 13:37
<input checked="" type="checkbox"/>	20	ระดับน้ำระบายความร้อนเครื่องยนต์	ปกติ	0.08	0.1	03 Oct 2022 13:37
<input checked="" type="checkbox"/>	30	Fillterกรองอากาศ	ปกติ	0.08	0.1	03 Oct 2022 13:37
<input checked="" type="checkbox"/>	40	Fillterกรองน้ำมันเชื้อเพลิง	ปกติ	0.08	0.1	03 Oct 2022 13:37
<input checked="" type="checkbox"/>	50	Fillterกรองน้ำมันหล่อลื่น	ปกติ	0.08	0.1	03 Oct 2022 13:37
<input checked="" type="checkbox"/>	60	กอน้ำมันเชื้อเพลิง	ปกติ	0.08	0.1	03 Oct 2022 13:37
<input checked="" type="checkbox"/>	70	กอน้ำมันหล่อลื่น	ปกติ	0.08	0.1	03 Oct 2022 13:37
<input checked="" type="checkbox"/>	80	กอน้ำระบายความร้อนเครื่องยนต์	ปกติ	0.08	0.1	03 Oct 2022 13:37
<input checked="" type="checkbox"/>	90	ระบบไฟ	ปกติ	0.08	0.1	03 Oct 2022 13:37

<input checked="" type="checkbox"/>	No	รายการตรวจสอบ	สถานะ	แผนการทำงานจริง (ชั่วโมง)	เวลาการทำงานจริง (ชั่วโมง)	วันที่
<input checked="" type="checkbox"/>	100	ระดับน้ำกลั่นในBattery	อนุมัติ	0.08	0.1	03 Oct 2022 13:37
<input checked="" type="checkbox"/>	110	ระดับน้ำมันเชื้อเพลิงในถังใช้งาน	อนุมัติ	0.08	0.1	03 Oct 2022 13:37
<input checked="" type="checkbox"/>	120	ชั่วโมงการทำงานก่อนStartเครื่อง	อนุมัติ	0.08	0.1	03 Oct 2022 13:37
<input checked="" type="checkbox"/>	130	การสตาร์ทเครื่องยนต์อัตโนมัติ(test)	อนุมัติ	0.08	0.1	03 Oct 2022 13:37
<input checked="" type="checkbox"/>	140	แรงดันน้ำมันหล่อลื่นในเครื่องยนต์.....BAR	อนุมัติ	0.08	0.1	03 Oct 2022 13:37
<input checked="" type="checkbox"/>	150	ความเร็วรอบเครื่องยนต์.....RPM.	อนุมัติ	0.08	0.1	03 Oct 2022 13:38
<input checked="" type="checkbox"/>	160	กระแสไฟฟ้าชาร์กแบตเตอรี่.....AMP.	อนุมัติ	0.08	0.1	03 Oct 2022 13:38
<input checked="" type="checkbox"/>	170	อุณหภูมิน้ำระบายความร้อน.....oC	อนุมัติ	0.08	0.1	03 Oct 2022 13:37
<input checked="" type="checkbox"/>	180	การหมุนเวียนน้ำระบายความร้อน	อนุมัติ	0.08	0.1	03 Oct 2022 13:38
<input checked="" type="checkbox"/>	190	ระยะเวลาที่ใช้ในการทดสอบ.....นาที	อนุมัติ	0.16	0.2	03 Oct 2022 13:38
<input checked="" type="checkbox"/>	200	ตั้งสวิทช์ทำงานไว้ที่AutoMatic	อนุมัติ	0.08	0.1	03 Oct 2022 13:38
<input checked="" type="checkbox"/>	210	เสียงเครื่องยนต์และGenerator	อนุมัติ	0.08	0.1	03 Oct 2022 13:38
<input checked="" type="checkbox"/>	220	แรงเคลื่อนไฟฟ้าที่ผลิตได้.....Volt	อนุมัติ	0.08	0.1	03 Oct 2022 13:38
<input checked="" type="checkbox"/>	230	ลมระบายความร้อนผ่านหม้อน้ำ	อนุมัติ	0.08	0.1	03 Oct 2022 13:38

Showing 1 to 23 of 23 entries

สถานะ ไม่ปกติ

All records

No	รายการตรวจสอบ	สถานะ	แผนการทำงานจริง (ชั่วโมง)	เวลาการทำงานจริง (ชั่วโมง)	วันที่ยืนยันทำงาน
No data available in table					

Showing 0 to 0 of 0 entries

บันทึกค่าจุดตรวจวัด

สถานะ ปกติ

All records

No	รายการตรวจสอบ	สถานะ	ค่ามาตรฐานต่ำสุด - สูงสุด	ค่าที่วัดได้	วันที่ยืนยันทำงาน
154674	กระแสไฟ	อนุมัติ	1 - 2	2	03 Oct 2022

<input checked="" type="checkbox"/>	No	รายการตรวจสอบ	สถานะ	ค่ามาตรฐานต่ำสุด - สูงสุด	ค่าที่วัดได้	วันที่ยืนยันทำงาน	
<input checked="" type="checkbox"/>	154676	ความเร็วรอบเครื่องยนต์ ความเร็วรอบ	อนุมัติ	1450 - 1600	1500	03 Oct 2022 13:41	ปกติ
<input checked="" type="checkbox"/>	154679	ระดับเชื้อเพลิงในถังน้ำมันเชื้อเพลิง ระดับน้ำมัน	อนุมัติ	1200 - 1600	1460	03 Oct 2022 13:42	ปกติ
<input checked="" type="checkbox"/>	154677	อุณหภูมิน้ำระบายความร้อน อุณหภูมิ	อนุมัติ	60 - 220	122	03 Oct 2022 13:42	ปกติ
<input checked="" type="checkbox"/>	154678	แรงดันน้ำมันเชื้อเพลิง แรงดัน	อนุมัติ	60 - 100	75	03 Oct 2022 13:42	ปกติ
<input checked="" type="checkbox"/>	154675	แรงดันไฟฟ้าที่ผลิตได้ แรงดันไฟฟ้า	อนุมัติ	380 - 415	400	03 Oct 2022 13:42	ปกติ

Showing 1 to 6 of 6 entries

สถานะ ไม่ปกติ

All records

No	รายการตรวจสอบ	สถานะ	ค่ามาตรฐานต่ำสุด - สูงสุด	ค่าที่วัดได้	วันที่ยืนยันทำงาน	
No data available in table						

Showing 0 to 0 of 0 entries

พนักงาน

5 records

ชื่อช่าง(พนักงาน)	รายการปฏิบัติงาน	แผนการทำงานจริง (ชั่วโมง)	เวลาการทำงานจริง (ชั่วโมง)	
Authen Koedkaeo	Generator No.3	1.92	2.4	ลา

Showing 1 to 1 of 1 entries

< 1 >

ความคิดเห็นเพิ่มเติม

ปกติ พร้อมใช้งาน

เอกสารแนบ

## ไม่มีเอกสารแนบ

◀ ยกเลิก (/PM/SearchPMWork)

ผู้มอบหมายงาน

03 Oct 2022 06:34

ผู้รับมอบหมาย

Authen Koedkaeo

03 Oct 2022 08:52

ผู้ปิดงาน

Anan Promkeeri

12 Oct 2022 14:50

## ใบงานซ่อมบำรุง

รหัสงาน: 2203104680

แบบฟอร์มใบงานของหน่วยงาน  
ปิดงาน (สมบูรณ์)

SAP No: -  
Order No: -

1

AWAITING ACCEPT

รอการตอบรับจากหน่วยงาน

2

IN PROCESS

กำลังดำเนินการ

3

AWAITING APPROVE

รอการอนุมัติ

4

COMPLETE

ปิดงาน (สมบูรณ์)

คำอธิบาย: ปิดงานแบบสมบูรณ์แล้ว เข้าสู่ขั้นตอนการอนุมัติงานจากผู้แจ้งซ่อม

## ⚙️ รายละเอียดงานซ่อมบำรุง

## รายละเอียดงานซ่อมบำรุง

หมายเลขงานซ่อมบำรุง

2203104680

รายละเอียดงานซ่อมบำรุง

Generator No.3

แผนซ่อม

31 Oct 2022 00:00 - 31 Oct 2022 00:00

วันที่เริ่มซ่อม

31 Oct 2022 10:25

วันที่ซ่อมเสร็จ

31 Oct 2022 10:43

รายละเอียดเพิ่มเติม

สถานที่ปฏิบัติงาน

PK1-PLZ-4-C-RE(GEN)

ส่วนงานที่รับผิดชอบ

แผนกงานระบบ-ไฟฟ้า08:00-17:00

อุปกรณ์

Generator No.3

ดินทุบ

001PK11570

Breakdown

☐

รายการการดำเนินงาน

สถานะ ปกติ

All records

	No	รายการตรวจสอบ	สถานะ	แผนการทำงานจริง (ชั่วโมง)	เวลาการทำงานจริง (ชั่วโมง)	วันที่
<input checked="" type="checkbox"/>	10	ระดับน้ำมันหล่อลื่น	อนุมัติ	0.08	0.1	31 Oct 2022 10:30
<input checked="" type="checkbox"/>	20	ระดับน้ำระบายความร้อนเครื่องยนต์	อนุมัติ	0.08	0.1	31 Oct 2022 10:30
<input checked="" type="checkbox"/>	30	Fillterกรองอากาศ	อนุมัติ	0.08	0.1	31 Oct 2022 10:30
<input checked="" type="checkbox"/>	40	Fillterกรองน้ำมันเชื้อเพลิง	อนุมัติ	0.08	0.1	31 Oct 2022 10:30
<input checked="" type="checkbox"/>	50	Fillterกรองน้ำมันหล่อลื่น	อนุมัติ	0.08	0.1	31 Oct 2022 10:30
<input checked="" type="checkbox"/>	60	กอน้ำมันเชื้อเพลิง	อนุมัติ	0.08	0.1	31 Oct 2022 10:30
<input checked="" type="checkbox"/>	70	กอน้ำมันหล่อลื่น	อนุมัติ	0.08	0.1	31 Oct 2022 10:30
<input checked="" type="checkbox"/>	80	กอน้ำระบายความร้อนเครื่องยนต์	อนุมัติ	0.08	0.1	31 Oct 2022 10:30

	No	รายการตรวจสอบ	สถานะ	แผนการทำงานจริง (ชั่วโมง)	เวลาการทำงานจริง (ชั่วโมง)	วันที่
<input checked="" type="checkbox"/>	90	ประจุแบตเตอรี่ระบบไฟชาร์กBattery.....Amp	อนุมัติ	0.08	0.1	31 Oct 10:30
<input checked="" type="checkbox"/>	100	ระดับน้ำกลั่นในBattery	อนุมัติ	0.08	0.1	31 Oct 10:30
<input checked="" type="checkbox"/>	110	ระดับน้ำมันเชื้อเพลิงในถังใช้งาน	อนุมัติ	0.08	0.1	31 Oct 10:30
<input checked="" type="checkbox"/>	120	ชั่วโมงการทำงานก่อนStartเครื่อง	อนุมัติ	0.08	0.1	31 Oct 10:30
<input checked="" type="checkbox"/>	130	การสตาร์ทเครื่องยนต์อัตโนมัติ(test)	อนุมัติ	0.08	0.1	31 Oct 10:30
<input checked="" type="checkbox"/>	140	แรงดันน้ำมันหล่อลื่นในเครื่องยนต์.....BAR	อนุมัติ	0.08	0.1	31 Oct 10:30
<input checked="" type="checkbox"/>	150	ความเร็วรอบเครื่องยนต์.....RPM.	อนุมัติ	0.08	0.1	31 Oct 10:30
<input checked="" type="checkbox"/>	160	กระแสไฟฟ้าชาร์กแบตเตอรี่.....AMP.	อนุมัติ	0.08	0.1	31 Oct 10:30
<input checked="" type="checkbox"/>	170	อุณหภูมิน้ำระบายความร้อน.....oC	อนุมัติ	0.08	0.1	31 Oct 10:30
<input checked="" type="checkbox"/>	180	การหมุนเวียนน้ำระบายความร้อน	อนุมัติ	0.08	0.1	31 Oct 10:30
<input checked="" type="checkbox"/>	190	ระยะเวลาที่ใช้ในการทดสอบ.....นาที	อนุมัติ	0.16	0.2	31 Oct 10:30
<input checked="" type="checkbox"/>	200	ตั้งสวิทช์ทำงานไว้ที่AutoMatic	อนุมัติ	0.08	0.1	31 Oct 10:30
<input checked="" type="checkbox"/>	210	เสียงเครื่องยนต์และGenerator	อนุมัติ	0.08	0.1	31 Oct 10:30
<input checked="" type="checkbox"/>	220	แรงเคลื่อนไฟฟ้าที่ผลิตได้.....Volt	อนุมัติ	0.08	0.1	31 Oct 10:30
<input checked="" type="checkbox"/>	230	ลมระบายความร้อนผ่านหม้อน้ำ	อนุมัติ	0.08	0.1	31 Oct 10:30

Showing 1 to 23 of 23 entries

สถานะ ไม่ปกติ

All records

No	รายการตรวจสอบ	สถานะ	แผนการทำงานจริง (ชั่วโมง)	เวลาการทำงานจริง (ชั่วโมง)	วันที่ยืนยันทำ
No data available in table					

Showing 0 to 0 of 0 entries

บันทึกค่าจุดตรวจวัด

สถานะ ปกติ

All records

No	รายการตรวจสอบ	สถานะ	ค่ามาตรฐานต่ำสุด - สูงสุด	ค่าที่วัดได้	วันที่ยืนยันทำงาน
----	---------------	-------	---------------------------	--------------	-------------------

	No	รายการตรวจสอบ	สถานะ	ค่ามาตรฐานต่ำสุด - สูงสุด	ค่าที่วัดได้	วันที่ยืนยันทำงาน	
<input checked="" type="checkbox"/>	154674	ชาร์ต Battery กระแสไฟฟ้า	อนุมัติ	1 - 2	2	31 Oct 2022 10:37	ป
<input checked="" type="checkbox"/>	154676	ความเร็วรอบเครื่องยนต์ ความเร็วรอบ	อนุมัติ	1450 - 1600	1500	31 Oct 2022 10:38	ป
<input checked="" type="checkbox"/>	154679	ระดับเชื้อเพลิงในถังน้ำมันเชื้อเพลิง ระดับน้ำมัน	อนุมัติ	1200 - 1600	1425	31 Oct 2022 10:39	ป
<input checked="" type="checkbox"/>	154677	อุณหภูมิน้ำระบายความร้อน อุณหภูมิ	อนุมัติ	60 - 220	102	31 Oct 2022 10:41	ป
<input checked="" type="checkbox"/>	154678	แรงดันน้ำมันเชื้อเพลิง แรงดัน	อนุมัติ	60 - 100	76	31 Oct 2022 10:40	ป
<input checked="" type="checkbox"/>	154675	แรงดันไฟฟ้าที่ผลิตได้ แรงดันไฟฟ้า	อนุมัติ	380 - 415	400	31 Oct 2022 10:40	ป

Showing 1 to 6 of 6 entries

สถานะ ไม่ปกติ

All records

	No	รายการตรวจสอบ	สถานะ	ค่ามาตรฐานต่ำสุด - สูงสุด	ค่าที่วัดได้	วันที่ยืนยันทำงาน	
No data available in table							

Showing 0 to 0 of 0 entries

พนักงาน

5 records

ชื่อช่าง(พนักงาน)	รายการปฏิบัติงาน	แผนการทำงานจริง (ชั่วโมง)	เวลาการทำงานจริง (ชั่วโมง)	
Tawatchai Pangta	Generator No.3	1.92	2.4	ล

Showing 1 to 1 of 1 entries

< 1 >

ความคิดเห็นเพิ่มเติม

พร้อมใช้งาน

เอกสารแนบ

ไม่มีเอกสารแนบ

◀ ยกเลิก (/PM/SearchPMWork)

ผู้มอบหมายงาน  
31 Oct 2022 06:34  
ผู้รับมอบหมาย  
Tawatchai Pangta  
31 Oct 2022 10:25  
ผู้ปิดงาน  
Pornchai Dethawe  
31 Oct 2022 11:07



คำอธิบาย: ปิดงานแบบสมบูรณ์แล้ว เข้าสู่ขั้นตอนการอนุมัติงานจากผู้แจ้งซ่อม

🔧 รายละเอียดงานซ่อมบำรุง

รายละเอียดงานซ่อมบำรุง
หมายเลขงานซ่อมบำรุง
2203130656
รายละเอียดงานซ่อมบำรุง
Generator No.1
แผนซ่อม
14 Nov 2022 00:00 - 14 Nov 2022 00:00
วันที่เริ่มซ่อม
14 Nov 2022 09:11
วันที่ซ่อมเสร็จ
16 Nov 2022 17:07

รายละเอียดเพิ่มเติม
สถานที่ปฏิบัติงาน
PK1-PLZ-4-C-RE(GEN)
ส่วนงานที่รับผิดชอบ
แผนกงานระบบ-ไฟฟ้า08:00-17:00

อุปกรณ์

Generator No.1

ดินกุน

001PK11570

Breakdown

รายการการดำเนินงาน

สถานะ ปกติ

All records

	No	รายการตรวจสอบ	สถานะ	แผนการทำงานจริง (ชั่วโมง)	เวลาการทำงานจริง (ชั่วโมง)	วันที่ยืนยันทำงาน	รายละเอียด	
<input checked="" type="checkbox"/>	10	ระดับน้ำมันหล่อลื่น	อนุมัติ	0.08	0.1	16 Nov 2022 17:01		ปกติ
<input checked="" type="checkbox"/>	20	ระดับน้ำระบายความร้อนเครื่องยนต์	อนุมัติ	0.08	0.1	16 Nov 2022 17:01		ปกติ
<input checked="" type="checkbox"/>	30	Fillternกรองอากาศ	อนุมัติ	0.08	0.1	16 Nov 2022 17:01		ปกติ
<input checked="" type="checkbox"/>	40	Fillternกรองน้ำมันเชื้อเพลิง	อนุมัติ	0.08	0.1	16 Nov 2022 17:01		ปกติ
<input checked="" type="checkbox"/>	50	Fillternกรองน้ำมันหล่อลื่น	อนุมัติ	0.08	0.1	16 Nov 2022 17:01		ปกติ
<input checked="" type="checkbox"/>	60	ท่อน้ำมันเชื้อเพลิง	อนุมัติ	0.08	0.1	16 Nov 2022 17:01		ปกติ
<input checked="" type="checkbox"/>	70	ท่อน้ำมันหล่อลื่น	อนุมัติ	0.08	0.1	16 Nov 2022 17:02		ปกติ
<input checked="" type="checkbox"/>	80	ท่อน้ำระบายความร้อนเครื่องยนต์	อนุมัติ	0.08	0.1	16 Nov 2022 17:02		ปกติ
<input checked="" type="checkbox"/>	90	ระบบไฟชาร์จBattery..... Amp	อนุมัติ	0.08	0.1	16 Nov 2022 17:02		ปกติ
<input checked="" type="checkbox"/>	100	ระดับน้ำกลั่นในBattery	อนุมัติ	0.08	0.1	16 Nov 2022 17:02		ปกติ
<input checked="" type="checkbox"/>	110	ระดับน้ำมันเชื้อเพลิงในถังใช้งาน	อนุมัติ	0.08	0.1	16 Nov 2022 17:02		ปกติ
<input checked="" type="checkbox"/>	120	ชั่วโมงการทำงานก่อนStartเครื่อง	อนุมัติ	0.08	0.1	16 Nov 2022 17:02		ปกติ
<input checked="" type="checkbox"/>	130	การสตาร์ทเครื่องยนต์อัตโนมัติ(test)	อนุมัติ	0.08	0.1	16 Nov 2022 17:02		ปกติ
<input checked="" type="checkbox"/>	140	แรงดันน้ำมันหล่อลื่นในเครื่องยนต์.....BAR	อนุมัติ	0.08	0.1	16 Nov 2022 17:02		ปกติ
<input checked="" type="checkbox"/>	150	ความเร็วรอบเครื่องยนต์.....RPM.	อนุมัติ	0.08	0.1	16 Nov 2022 17:02		ปกติ
<input checked="" type="checkbox"/>	160	กระแสไฟฟ้าชาร์จแบตเตอรี่.....AMP.	อนุมัติ	0.08	0.1	16 Nov 2022 17:02		ปกติ
<input checked="" type="checkbox"/>	170	อุณหภูมิน้ำระบายความร้อน.....oC	อนุมัติ	0.08	0.1	16 Nov 2022 17:02		ปกติ
<input checked="" type="checkbox"/>	180	การหมุนเวียนน้ำระบายความร้อน	อนุมัติ	0.08	0.1	16 Nov 2022 17:02		ปกติ
<input checked="" type="checkbox"/>	190	ระยะเวลาที่ใช้ในการทดสอบ.....นาที	อนุมัติ	0.16	0.2	16 Nov 2022 17:02		ปกติ
<input checked="" type="checkbox"/>	200	ตั้งสวิทช์ทำงานไว้ที่AutoMatic	อนุมัติ	0.08	0.1	16 Nov 2022 17:02		ปกติ
<input checked="" type="checkbox"/>	210	เสียงเครื่องยนต์และGenerator	อนุมัติ	0.08	0.1	16 Nov 2022 17:02		ปกติ
<input checked="" type="checkbox"/>	220	แรงเคลื่อนไฟฟ้าที่ผลิตได้.....Volt	อนุมัติ	0.08	0.1	16 Nov 2022 17:03		ปกติ
<input checked="" type="checkbox"/>	230	ลุ่มระบายความร้อนผ่านหม้อน้ำ	อนุมัติ	0.08	0.1	16 Nov 2022 17:03		ปกติ

Showing 1 to 23 of 23 entries

สถานะ ไม่ปกติ

All records

	No	รายการตรวจสอบ	สถานะ	แผนการทำงานจริง (ชั่วโมง)	เวลาการทำงานจริง (ชั่วโมง)	วันที่ยืนยันทำงาน	รายละเอียด
No data available in table							

Showing 0 to 0 of 0 entries

บันทึกค่าจุดตรวจวัด

สถานะ ปกติ

All records

	No	รายการตรวจสอบ	สถานะ	ค่ามาตรฐานต่ำสุด - สูงสุด	ค่าที่วัดได้	วันที่ยืนยันทำงาน	
<input checked="" type="checkbox"/>	154663	กระแสไฟชาร์ตBattery กระแสไฟฟ้า	อนุปกติ	1 - 2	2	16 Nov 2022 17:04	ปกติ
<input checked="" type="checkbox"/>	154665	ความเร็วรอบเครื่องยนต์ ความเร็วรอบ	อนุปกติ	1500 - 1600	1528	16 Nov 2022 17:04	ปกติ
<input checked="" type="checkbox"/>	154667	ระดับเชื้อเพลิงในถังน้ำมันเชื้อเพลิง ระดับน้ำมัน	อนุปกติ	1840 - 2300	2270	16 Nov 2022 17:05	ปกติ
<input checked="" type="checkbox"/>	154666	แรงดันน้ำมันเชื้อเพลิง แรงดันน้ำมัน	อนุปกติ	60 - 100	86	16 Nov 2022 17:05	ปกติ
<input checked="" type="checkbox"/>	154664	แรงดันไฟฟ้าที่ผลิตได้ แรงดันไฟฟ้า	อนุปกติ	380 - 415	400	16 Nov 2022 17:06	ปกติ

Showing 1 to 5 of 5 entries

สถานะ ไม่ปกติ

All records

	No	รายการตรวจสอบ	สถานะ	ค่ามาตรฐานต่ำสุด - สูงสุด	ค่าที่วัดได้	วันที่ยืนยันทำงาน
No data available in table						

Showing 0 to 0 of 0 entries

พนักงาน

5 records

ชื่อช่าง(พนักงาน)	รายการปฏิบัติงาน	แผนการทำงานจริง (ชั่วโมง)	เวลาการทำงานจริง (ชั่วโมง)	
Tawatchai Pangta	Generator No.1	1.92	2.4	ลบ

Showing 1 to 1 of 1 entries

< 1 >

ความคิดเห็นเพิ่มเติม

ปกติ

เอกสารแนบ

ไม่มีเอกสารแนบ

◀ ยกเลิก (/PM/SearchPMWork)

ผู้มอบหมายงาน  
14 Nov 2022 06:34  
ผู้รับมอบหมาย  
Tawatchai Pangta  
14 Nov 2022 09:11  
ผู้ปิดงาน  
Pornchai Dethawe  
17 Nov 2022 09:23



คำอธิบาย: ปิดงานแบบสมบูรณ์แล้ว เข้าสู่ขั้นตอนการอนุมัติงานจากผู้แจ้งซ่อม

🔧 รายละเอียดงานซ่อมบำรุง

รายละเอียดงานซ่อมบำรุง	
หมายเลขงานซ่อมบำรุง	2203141411
รายละเอียดงานซ่อมบำรุง	Generator No.1
แผนซ่อม	21 Nov 2022 00:00 - 21 Nov 2022 00:00
วันที่เริ่มซ่อม	21 Nov 2022 10:20
วันที่ซ่อมเสร็จ	21 Nov 2022 10:54
รายละเอียดเพิ่มเติม	
สถานที่ปฏิบัติงาน	PK1-PLZ-4-C-RE(GEN)
ส่วนงานที่รับผิดชอบ	แผนกงานระบบ-ไฟฟ้า08:00-17:00

อุปกรณ์

Generator No.1

ดินกุน

001PK11570

Breakdown

รายการการดำเนินงาน

สถานะ ปกติ

All records

	No	รายการตรวจสอบ	สถานะ	แผนการทำงานจริง (ชั่วโมง)	เวลาการทำงานจริง (ชั่วโมง)	วันที่ยืนยันทำงาน	รายละเอียด	
<input checked="" type="checkbox"/>	10	ระดับน้ำมันหล่อลื่น	อนุมัติ	0.08	0.1	21 Nov 2022 10:51		ปกติ
<input checked="" type="checkbox"/>	20	ระดับน้ำระบายความร้อนเครื่องยนต์	อนุมัติ	0.08	0.1	21 Nov 2022 10:51		ปกติ
<input checked="" type="checkbox"/>	30	Fillternกรองอากาศ	อนุมัติ	0.08	0.1	21 Nov 2022 10:51		ปกติ
<input checked="" type="checkbox"/>	40	Fillternกรองน้ำมันเชื้อเพลิง	อนุมัติ	0.08	0.1	21 Nov 2022 10:51		ปกติ
<input checked="" type="checkbox"/>	50	Fillternกรองน้ำมันหล่อลื่น	อนุมัติ	0.08	0.1	21 Nov 2022 10:51		ปกติ
<input checked="" type="checkbox"/>	60	ท่อน้ำมันเชื้อเพลิง	อนุมัติ	0.08	0.1	21 Nov 2022 10:52		ปกติ
<input checked="" type="checkbox"/>	70	ท่อน้ำมันหล่อลื่น	อนุมัติ	0.08	0.1	21 Nov 2022 10:52		ปกติ
<input checked="" type="checkbox"/>	80	ท่อน้ำระบายความร้อนเครื่องยนต์	อนุมัติ	0.08	0.1	21 Nov 2022 10:52		ปกติ
<input checked="" type="checkbox"/>	90	ระบบไฟชาร์จBattery..... Amp	อนุมัติ	0.08	0.1	21 Nov 2022 10:52		ปกติ
<input checked="" type="checkbox"/>	100	ระดับน้ำกลั่นในBattery	อนุมัติ	0.08	0.1	21 Nov 2022 10:52		ปกติ
<input checked="" type="checkbox"/>	110	ระดับน้ำมันเชื้อเพลิงในถังใช้งาน	อนุมัติ	0.08	0.1	21 Nov 2022 10:52		ปกติ
<input checked="" type="checkbox"/>	120	ชั่วโมงการทำงานก่อนStartเครื่อง	อนุมัติ	0.08	0.1	21 Nov 2022 10:52		ปกติ
<input checked="" type="checkbox"/>	130	การสตาร์ทเครื่องยนต์อัตโนมัติ(test)	อนุมัติ	0.08	0.1	21 Nov 2022 10:52		ปกติ
<input checked="" type="checkbox"/>	140	แรงดันน้ำมันหล่อลื่นในเครื่องยนต์.....BAR	อนุมัติ	0.08	0.1	21 Nov 2022 10:52		ปกติ
<input checked="" type="checkbox"/>	150	ความเร็วรอบเครื่องยนต์.....RPM.	อนุมัติ	0.08	0.1	21 Nov 2022 10:52		ปกติ
<input checked="" type="checkbox"/>	160	กระแสไฟฟ้าชาร์จแบตเตอรี่.....AMP.	อนุมัติ	0.08	0.1	21 Nov 2022 10:52		ปกติ
<input checked="" type="checkbox"/>	170	อุณหภูมิน้ำระบายความร้อน.....oC	อนุมัติ	0.08	0.1	21 Nov 2022 10:52		ปกติ
<input checked="" type="checkbox"/>	180	การหมุนเวียนน้ำระบายความร้อน	อนุมัติ	0.08	0.1	21 Nov 2022 10:53		ปกติ
<input checked="" type="checkbox"/>	190	ระยะเวลาที่ใช้ในการทดสอบ.....นาที	อนุมัติ	0.16	0.2	21 Nov 2022 10:53		ปกติ
<input checked="" type="checkbox"/>	200	ตั้งสวิทช์ทำงานไว้ที่AutoMatic	อนุมัติ	0.08	0.1	21 Nov 2022 10:53		ปกติ
<input checked="" type="checkbox"/>	210	เสียงเครื่องยนต์และGenerator	อนุมัติ	0.08	0.1	21 Nov 2022 10:53		ปกติ
<input checked="" type="checkbox"/>	220	แรงเคลื่อนไฟฟ้าที่ผลิตได้.....Volt	อนุมัติ	0.08	0.1	21 Nov 2022 10:53		ปกติ
<input checked="" type="checkbox"/>	230	ลมระบายความร้อนผ่านหม้อน้ำ	อนุมัติ	0.08	0.1	21 Nov 2022 10:53		ปกติ

Showing 1 to 23 of 23 entries

สถานะ ไม่ปกติ

All records

	No	รายการตรวจสอบ	สถานะ	แผนการทำงานจริง (ชั่วโมง)	เวลาการทำงานจริง (ชั่วโมง)	วันที่ยืนยันทำงาน	รายละเอียด
No data available in table							

Showing 0 to 0 of 0 entries

บันทึกค่าจุดตรวจวัด

สถานะ ปกติ

All records

	No	รายการตรวจสอบ	สถานะ	ค่ามาตรฐานต่ำสุด - สูงสุด	ค่าที่วัดได้	วันที่ยืนยันทำงาน	
<input checked="" type="checkbox"/>	154663	กระแสไฟชาร์ตBattery กระแสไฟฟ้า	อนุปกติ	1 - 2	2	21 Nov 2022 10:53	ปกติ
<input checked="" type="checkbox"/>	154665	ความเร็วรอบเครื่องยนต์ ความเร็วรอบ	อนุปกติ	1500 - 1600	1534	21 Nov 2022 10:54	ปกติ
<input checked="" type="checkbox"/>	154667	ระดับเชื้อเพลิงในถังน้ำมันเชื้อเพลิง ระดับน้ำมัน	อนุปกติ	1840 - 2300	2260	21 Nov 2022 10:54	ปกติ
<input checked="" type="checkbox"/>	154666	แรงดันน้ำมันเชื้อเพลิง แรงดันน้ำมัน	อนุปกติ	60 - 100	90	21 Nov 2022 10:54	ปกติ
<input checked="" type="checkbox"/>	154664	แรงดันไฟฟ้าที่ผลิตได้ แรงดันไฟฟ้า	อนุปกติ	380 - 415	400	21 Nov 2022 10:54	ปกติ

Showing 1 to 5 of 5 entries

สถานะ ไม่ปกติ

All records

	No	รายการตรวจสอบ	สถานะ	ค่ามาตรฐานต่ำสุด - สูงสุด	ค่าที่วัดได้	วันที่ยืนยันทำงาน
No data available in table						

Showing 0 to 0 of 0 entries

พนักงาน

5 records

ชื่อช่าง(พนักงาน)	รายการปฏิบัติงาน	แผนการทำงานจริง (ชั่วโมง)	เวลาการทำงานจริง (ชั่วโมง)	
Authen Koedkaeo	Generator No.1	1.92	2.4	ลบ

Showing 1 to 1 of 1 entries

< 1 >

ความคิดเห็นเพิ่มเติม

ปกติ  
พร้อมใช้งาน

เอกสารแนบ

ไม่มีเอกสารแนบ

◀ ยกเลิก (/PM/SearchPMWork)

ผู้มอบหมายงาน  
21 Nov 2022 06:36  
ผู้รับมอบหมาย  
Authen Koedkaeo  
21 Nov 2022 10:20  
ผู้ปิดงาน  
Pornchai Dethawe  
21 Nov 2022 17:33



คำอธิบาย: ปิดงานแบบสมบูรณ์แล้ว เข้าสู่ขั้นตอนการอนุมัติงานจากผู้แจ้งซ่อม

🔧 รายละเอียดงานซ่อมบำรุง

รายละเอียดงานซ่อมบำรุง
หมายเลขงานซ่อมบำรุง
2203130658
รายละเอียดงานซ่อมบำรุง
Generator No.3
แผนซ่อม
14 Nov 2022 00:00 - 14 Nov 2022 00:00
วันที่เริ่มซ่อม
14 Nov 2022 09:11
วันที่ซ่อมเสร็จ
16 Nov 2022 17:18

รายละเอียดเพิ่มเติม
สถานที่ปฏิบัติงาน
PK1-PLZ-4-C-RE(GEN)
ส่วนงานที่รับผิดชอบ
แผนกงานระบบ-ไฟฟ้า08:00-17:00

อุปกรณ์

Generator No.3

ดินกุน

001PK11570

Breakdown

รายการการดำเนินงาน

สถานะ ปกติ

All records

	No	รายการตรวจสอบ	สถานะ	แผนการทำงานจริง (ชั่วโมง)	เวลาการทำงานจริง (ชั่วโมง)	วันที่ยืนยันทำงาน	รายละเอียด	
<input checked="" type="checkbox"/>	10	ระดับน้ำมันหล่อลื่น	อนุมัติ	0.08	0.1	16 Nov 2022 17:15		ปกติ
<input checked="" type="checkbox"/>	20	ระดับน้ำระบายความร้อนเครื่องยนต์	อนุมัติ	0.08	0.1	16 Nov 2022 17:15		ปกติ
<input checked="" type="checkbox"/>	30	Fillternกรองอากาศ	อนุมัติ	0.08	0.1	16 Nov 2022 17:15		ปกติ
<input checked="" type="checkbox"/>	40	Fillternกรองน้ำมันเชื้อเพลิง	อนุมัติ	0.08	0.1	16 Nov 2022 17:15		ปกติ
<input checked="" type="checkbox"/>	50	Fillternกรองน้ำมันหล่อลื่น	อนุมัติ	0.08	0.1	16 Nov 2022 17:15		ปกติ
<input checked="" type="checkbox"/>	60	ท่อน้ำมันเชื้อเพลิง	อนุมัติ	0.08	0.1	16 Nov 2022 17:15		ปกติ
<input checked="" type="checkbox"/>	70	ท่อน้ำมันหล่อลื่น	อนุมัติ	0.08	0.1	16 Nov 2022 17:15		ปกติ
<input checked="" type="checkbox"/>	80	ท่อน้ำระบายความร้อนเครื่องยนต์	อนุมัติ	0.08	0.1	16 Nov 2022 17:15		ปกติ
<input checked="" type="checkbox"/>	90	ระบบไฟชาร์จBattery..... Amp	อนุมัติ	0.08	0.1	16 Nov 2022 17:15		ปกติ
<input checked="" type="checkbox"/>	100	ระดับน้ำกลั่นในBattery	อนุมัติ	0.08	0.1	16 Nov 2022 17:16		ปกติ
<input checked="" type="checkbox"/>	110	ระดับน้ำมันเชื้อเพลิงในถังใช้งาน	อนุมัติ	0.08	0.1	16 Nov 2022 17:16		ปกติ
<input checked="" type="checkbox"/>	120	ชั่วโมงการทำงานก่อนStartเครื่อง	อนุมัติ	0.08	0.1	16 Nov 2022 17:16		ปกติ
<input checked="" type="checkbox"/>	130	การสตาร์ทเครื่องยนต์อัตโนมัติ(test)	อนุมัติ	0.08	0.1	16 Nov 2022 17:16		ปกติ
<input checked="" type="checkbox"/>	140	แรงดันน้ำมันหล่อลื่นในเครื่องยนต์.....BAR	อนุมัติ	0.08	0.1	16 Nov 2022 17:16		ปกติ
<input checked="" type="checkbox"/>	150	ความเร็วรอบเครื่องยนต์.....RPM.	อนุมัติ	0.08	0.1	16 Nov 2022 17:16		ปกติ
<input checked="" type="checkbox"/>	160	กระแสไฟฟ้าชาร์จแบตเตอรี่.....AMP.	อนุมัติ	0.08	0.1	16 Nov 2022 17:16		ปกติ
<input checked="" type="checkbox"/>	170	อุณหภูมิน้ำระบายความร้อน.....oC	อนุมัติ	0.08	0.1	16 Nov 2022 17:16		ปกติ
<input checked="" type="checkbox"/>	180	การหมุนเวียนน้ำระบายความร้อน	อนุมัติ	0.08	0.1	16 Nov 2022 17:16		ปกติ
<input checked="" type="checkbox"/>	190	ระยะเวลาที่ใช้ในการทดสอบ.....นาที	อนุมัติ	0.16	0.2	16 Nov 2022 17:16		ปกติ
<input checked="" type="checkbox"/>	200	ตั้งสวิทช์ทำงานไว้ที่AutoMatic	อนุมัติ	0.08	0.1	16 Nov 2022 17:16		ปกติ
<input checked="" type="checkbox"/>	210	เสียงเครื่องยนต์และGenerator	อนุมัติ	0.08	0.1	16 Nov 2022 17:16		ปกติ
<input checked="" type="checkbox"/>	220	แรงเคลื่อนไฟฟ้าที่ผลิตได้.....Volt	อนุมัติ	0.08	0.1	16 Nov 2022 17:16		ปกติ
<input checked="" type="checkbox"/>	230	ลมระบายความร้อนผ่านหม้อน้ำ	อนุมัติ	0.08	0.1	16 Nov 2022 17:16		ปกติ

Showing 1 to 23 of 23 entries

สถานะ ไม่ปกติ

All records

	No	รายการตรวจสอบ	สถานะ	แผนการทำงานจริง (ชั่วโมง)	เวลาการทำงานจริง (ชั่วโมง)	วันที่ยืนยันทำงาน	รายละเอียด
No data available in table							

Showing 0 to 0 of 0 entries

บันทึกค่าจุดตรวจวัด

สถานะ ปกติ

All records

	No	รายการตรวจสอบ	สถานะ	ค่ามาตรฐานต่ำสุด - สูงสุด	ค่าที่วัดได้	วันที่ยืนยันทำงาน	
<input checked="" type="checkbox"/>	154674	กระแสไฟชาร์ตBattery กระแสไฟฟ้า	ปกติ	1 - 2	2	16 Nov 2022 17:16	ปกติ
<input checked="" type="checkbox"/>	154676	ความเร็วรอบเครื่องยนต์ ความเร็วรอบ	ปกติ	1450 - 1600	1500	16 Nov 2022 17:17	ปกติ
<input checked="" type="checkbox"/>	154679	ระดับเชื้อเพลิงในถังน้ำมันเชื้อเพลิง ระดับน้ำมัน	ปกติ	1200 - 1600	1420	16 Nov 2022 17:17	ปกติ
<input checked="" type="checkbox"/>	154677	อุณหภูมิน้ำระบายความร้อน อุณหภูมิ	ปกติ	60 - 220	95	16 Nov 2022 17:18	ปกติ
<input checked="" type="checkbox"/>	154678	แรงดันน้ำมันเชื้อเพลิง แรงดัน	ปกติ	60 - 100	77	16 Nov 2022 17:18	ปกติ
<input checked="" type="checkbox"/>	154675	แรงดันไฟฟ้าที่ผลิตได้ แรงดันไฟฟ้า	ปกติ	380 - 415	400	16 Nov 2022 17:18	ปกติ

Showing 1 to 6 of 6 entries

สถานะ ไม่ปกติ

All records

	No	รายการตรวจสอบ	สถานะ	ค่ามาตรฐานต่ำสุด - สูงสุด	ค่าที่วัดได้	วันที่ยืนยันทำงาน
No data available in table						

Showing 0 to 0 of 0 entries

พนักงาน

5 records

ชื่อช่าง(พนักงาน)	รายการปฏิบัติงาน	แผนการทำงานจริง (ชั่วโมง)	เวลาการทำงานจริง (ชั่วโมง)	
Tawatchai Pangta	Generator No.3	1.92	2.4	ลบ

Showing 1 to 1 of 1 entries

< 1 >

ความคิดเห็นเพิ่มเติม

พร้อมใช้งาน

เอกสารแนบ

ไม่มีเอกสารแนบ

◀ ยกเลิก (/PM/SearchPMWork)

ผู้มอบหมายงาน  
14 Nov 2022 06:34  
ผู้รับมอบหมาย  
Tawatchai Pangta  
14 Nov 2022 09:11  
ผู้ปิดงาน  
Pornchai Dethawe  
17 Nov 2022 09:20



คำอธิบาย: ปิดงานแบบสมบูรณ์แล้ว เข้าสู่ขั้นตอนการอนุมัติงานจากผู้แจ้งซ่อม

🔧 รายละเอียดงานซ่อมบำรุง

รายละเอียดงานซ่อมบำรุง	
หมายเลขงานซ่อมบำรุง	2203141413
รายละเอียดงานซ่อมบำรุง	Generator No.3
แผนซ่อม	21 Nov 2022 00:00 - 21 Nov 2022 00:00
วันที่เริ่มซ่อม	21 Nov 2022 10:20
วันที่ซ่อมเสร็จ	21 Nov 2022 10:46
รายละเอียดเพิ่มเติม	
สถานที่ปฏิบัติงาน	PK1-PLZ-4-C-RE(GEN)
ส่วนงานที่รับผิดชอบ	แผนกงานระบบ-ไฟฟ้า08:00-17:00

อุปกรณ์

Generator No.3

คันกุน

001PK11570

Breakdown

รายการการดำเนินงาน

สถานะ ปกติ

All▼ records

	No	รายการตรวจสอบ	สถานะ	แผนการทำงานจริง (ชั่วโมง)	เวลาการทำงานจริง (ชั่วโมง)	วันที่ยืนยันทำงาน	รายละเอียด	
<input checked="" type="checkbox"/>	10	ระดับน้ำมันหล่อลื่น	อนุมัติ	0.08	0.1	21 Nov 2022 10:42		ปกติ
<input checked="" type="checkbox"/>	20	ระดับน้ำระบายความร้อนเครื่องยนต์	อนุมัติ	0.08	0.1	21 Nov 2022 10:42		ปกติ
<input checked="" type="checkbox"/>	30	Fillternกรองอากาศ	อนุมัติ	0.08	0.1	21 Nov 2022 10:42		ปกติ
<input checked="" type="checkbox"/>	40	Fillternกรองน้ำมันเชื้อเพลิง	อนุมัติ	0.08	0.1	21 Nov 2022 10:42		ปกติ
<input checked="" type="checkbox"/>	50	Fillternกรองน้ำมันหล่อลื่น	อนุมัติ	0.08	0.1	21 Nov 2022 10:42		ปกติ
<input checked="" type="checkbox"/>	60	ท่อน้ำมันเชื้อเพลิง	อนุมัติ	0.08	0.1	21 Nov 2022 10:42		ปกติ
<input checked="" type="checkbox"/>	70	ท่อน้ำมันหล่อลื่น	อนุมัติ	0.08	0.1	21 Nov 2022 10:42		ปกติ
<input checked="" type="checkbox"/>	80	ท่อน้ำระบายความร้อนเครื่องยนต์	อนุมัติ	0.08	0.1	21 Nov 2022 10:42		ปกติ
<input checked="" type="checkbox"/>	90	ระบบไฟชาร์จBattery..... Amp	อนุมัติ	0.08	0.1	21 Nov 2022 10:42		ปกติ
<input checked="" type="checkbox"/>	100	ระดับน้ำกลั่นในBattery	อนุมัติ	0.08	0.1	21 Nov 2022 10:43		ปกติ
<input checked="" type="checkbox"/>	110	ระดับน้ำมันเชื้อเพลิงในถังใช้งาน	อนุมัติ	0.08	0.1	21 Nov 2022 10:42		ปกติ
<input checked="" type="checkbox"/>	120	ชั่วโมงการทำงานก่อนStartเครื่อง	อนุมัติ	0.08	0.1	21 Nov 2022 10:43		ปกติ
<input checked="" type="checkbox"/>	130	การสตาร์ทเครื่องยนต์อัตโนมัติ(test)	อนุมัติ	0.08	0.1	21 Nov 2022 10:43		ปกติ
<input checked="" type="checkbox"/>	140	แรงดันน้ำมันหล่อลื่นในเครื่องยนต์.....BAR	อนุมัติ	0.08	0.1	21 Nov 2022 10:43		ปกติ
<input checked="" type="checkbox"/>	150	ความเร็วรอบเครื่องยนต์.....RPM.	อนุมัติ	0.08	0.1	21 Nov 2022 10:43		ปกติ
<input checked="" type="checkbox"/>	160	กระแสไฟฟ้าชาร์จแบตเตอรี่.....AMP.	อนุมัติ	0.08	0.1	21 Nov 2022 10:43		ปกติ
<input checked="" type="checkbox"/>	170	อุณหภูมิน้ำระบายความร้อน.....oC	อนุมัติ	0.08	0.1	21 Nov 2022 10:43		ปกติ
<input checked="" type="checkbox"/>	180	การหมุนเวียนน้ำระบายความร้อน	อนุมัติ	0.08	0.1	21 Nov 2022 10:43		ปกติ
<input checked="" type="checkbox"/>	190	ระยะเวลาที่ใช้ในการทดสอบ.....นาที	อนุมัติ	0.16	0.2	21 Nov 2022 10:43		ปกติ
<input checked="" type="checkbox"/>	200	ตั้งสวิทช์ทำงานไว้ที่AutoMatic	อนุมัติ	0.08	0.1	21 Nov 2022 10:43		ปกติ
<input checked="" type="checkbox"/>	210	เสียงเครื่องยนต์และGenerator	อนุมัติ	0.08	0.1	21 Nov 2022 10:43		ปกติ
<input checked="" type="checkbox"/>	220	แรงเคลื่อนไฟฟ้าที่ผลิตได้.....Volt	อนุมัติ	0.08	0.1	21 Nov 2022 10:43		ปกติ
<input checked="" type="checkbox"/>	230	ลมระบายความร้อนผ่านหม้อน้ำ	อนุมัติ	0.08	0.1	21 Nov 2022 10:43		ปกติ

Showing 1 to 23 of 23 entries

สถานะ ไม่ปกติ

All▼ records

	No	รายการตรวจสอบ	สถานะ	แผนการทำงานจริง (ชั่วโมง)	เวลาการทำงานจริง (ชั่วโมง)	วันที่ยืนยันทำงาน	รายละเอียด
No data available in table							

Showing 0 to 0 of 0 entries

บันทึกค่าจุดตรวจวัด

สถานะ ปกติ

All records

	No	รายการตรวจสอบ	สถานะ	ค่ามาตรฐานต่ำสุด - สูงสุด	ค่าที่วัดได้	วันที่ยืนยันทำงาน	
<input checked="" type="checkbox"/>	154674	กระแสไฟชาร์ตBattery กระแสไฟฟ้า	ปกติ	1 - 2	2	21 Nov 2022 10:43	ปกติ
<input checked="" type="checkbox"/>	154676	ความเร็วรอบเครื่องยนต์ ความเร็วรอบ	ปกติ	1450 - 1600	1499	21 Nov 2022 10:44	ปกติ
<input checked="" type="checkbox"/>	154679	ระดับเชื้อเพลิงในถังน้ำมันเชื้อเพลิง ระดับน้ำมัน	ปกติ	1200 - 1600	1415	21 Nov 2022 10:44	ปกติ
<input checked="" type="checkbox"/>	154677	อุณหภูมิน้ำระบายความร้อน อุณหภูมิ	ปกติ	60 - 220	132	21 Nov 2022 10:44	ปกติ
<input checked="" type="checkbox"/>	154678	แรงดันน้ำมันเชื้อเพลิง แรงดัน	ปกติ	60 - 100	74	21 Nov 2022 10:45	ปกติ
<input checked="" type="checkbox"/>	154675	แรงดันไฟฟ้าที่ผลิตได้ แรงดันไฟฟ้า	ปกติ	380 - 415	400	21 Nov 2022 10:45	ปกติ

Showing 1 to 6 of 6 entries

สถานะ ไม่ปกติ

All records

	No	รายการตรวจสอบ	สถานะ	ค่ามาตรฐานต่ำสุด - สูงสุด	ค่าที่วัดได้	วันที่ยืนยันทำงาน
No data available in table						

Showing 0 to 0 of 0 entries

พนักงาน

5 records

ชื่อช่าง(พนักงาน)	รายการปฏิบัติงาน	แผนการทำงานจริง (ชั่วโมง)	เวลาการทำงานจริง (ชั่วโมง)	
Authen Koedkaeo	Generator No.3	1.92	2.4	ลบ

Showing 1 to 1 of 1 entries

< 1 >

ความคิดเห็นเพิ่มเติม

ปกติ  
พร้อมใช้งาน

เอกสารแนบ

ไม่มีเอกสารแนบ

◀ ยกเลิก (/PM/SearchPMWork)

ผู้มอบหมายงาน  
21 Nov 2022 06:36  
ผู้รับมอบหมาย  
Authen Koedkaeo  
21 Nov 2022 10:20  
ผู้ปิดงาน  
Pornchai Dethawe  
21 Nov 2022 17:33



คำอธิบาย: ปิดงานแบบสมบูรณ์แล้ว เข้าสู่ขั้นตอนการอนุมัติงานจากผู้แจ้งซ่อม

🔧 รายละเอียดงานซ่อมบำรุง

รายละเอียดงานซ่อมบำรุง	
หมายเลขงานซ่อมบำรุง	2203147870
รายละเอียดงานซ่อมบำรุง	Generator No.3
แผนซ่อม	28 Nov 2022 00:00 - 28 Nov 2022 00:00
วันที่เริ่มซ่อม	29 Nov 2022 10:25
วันที่ซ่อมเสร็จ	29 Nov 2022 13:11
รายละเอียดเพิ่มเติม	
สถานที่ปฏิบัติงาน	PK1-PLZ-4-C-RE(GEN)
ส่วนงานที่รับผิดชอบ	แผนกงานระบบ-ไฟฟ้า08:00-17:00

อุปกรณ์

Generator No.3

ดินกุน

001PK11570

Breakdown

รายการการดำเนินงาน

สถานะ ปกติ

All▼ records

	No	รายการตรวจสอบ	สถานะ	แผนการทำงานจริง (ชั่วโมง)	เวลาการทำงานจริง (ชั่วโมง)	วันที่ยืนยันทำงาน	รายละเอียด	
<input checked="" type="checkbox"/>	10	การสตาร์ทเครื่องยนต์ อัตโนมัติ	อนุมัติ	0.08	0.1	29 Nov 2022 13:07		ปกติ
<input checked="" type="checkbox"/>	20	ความเร็วรอบ เครื่องยนต์.....RPM	อนุมัติ	0.08	0.1	29 Nov 2022 13:08		ปกติ
<input checked="" type="checkbox"/>	30	แรงดันน้ำมันหล่อลื่น..... Psi	อนุมัติ	0.08	0.1	29 Nov 2022 13:08		ปกติ
<input checked="" type="checkbox"/>	40	กระแสไฟ ชาร์ตBattery.....Amp	อนุมัติ	0.08	0.1	29 Nov 2022 13:08		ปกติ
<input checked="" type="checkbox"/>	50	อุณหภูมิน้ำระบายความ ร้อน.....oF	อนุมัติ	0.08	0.1	29 Nov 2022 13:08		ปกติ
<input checked="" type="checkbox"/>	60	แรงเคลื่อนไฟฟ้าที่ผลิต ได้.....Volt	อนุมัติ	0.08	0.1	29 Nov 2022 13:08		ปกติ
<input checked="" type="checkbox"/>	70	การหมุนเวียนน้ำระบายความ ร้อน	อนุมัติ	0.08	0.1	29 Nov 2022 13:08		ปกติ
<input checked="" type="checkbox"/>	80	ลมระบายความร้อนผ่านหม้อ น้ำ	อนุมัติ	0.08	0.1	29 Nov 2022 13:08		ปกติ
<input checked="" type="checkbox"/>	90	ระดับน้ำมันหล่อลื่น	อนุมัติ	0.08	0.1	29 Nov 2022 13:08		ปกติ
<input checked="" type="checkbox"/>	100	ระดับน้ำระบายความร้อน	อนุมัติ	0.08	0.1	29 Nov 2022 13:08		ปกติ
<input checked="" type="checkbox"/>	150	น้ำกลั่นในBattery	อนุมัติ	0.08	0.1	29 Nov 2022 13:08		ปกติ
<input checked="" type="checkbox"/>	160	ระดับน้ำมันในถังใช้งาน	อนุมัติ	0.08	0.1	29 Nov 2022 13:08		ปกติ
<input checked="" type="checkbox"/>	170	ชั่วโมงการทำงาน	อนุมัติ	0.08	0.1	29 Nov 2022 13:08		ปกติ

Showing 1 to 13 of 13 entries

สถานะ ไม่ปกติ

All▼ records

	No	รายการตรวจสอบ	สถานะ	แผนการทำงานจริง (ชั่วโมง)	เวลาการทำงานจริง (ชั่วโมง)	วันที่ยืนยันทำงาน	รายละเอียด
No data available in table							

Showing 0 to 0 of 0 entries

บันทึกค่าจุดตรวจวัด

สถานะ ปกติ

All▼ records

	No	รายการตรวจสอบ	สถานะ	ค่ามาตรฐานต่ำสุด - สูงสุด	ค่าที่วัดได้	วันที่ยืนยันทำงาน	
<input checked="" type="checkbox"/>	154674	กระแสไฟชาร์ตBattery กระแสไฟฟ้า	อนุมัติ	1 - 2	2	29 Nov 2022 13:08	ปกติ

	No	รายการตรวจสอบ	สถานะ	ค่ามาตรฐานต่ำสุด - สูงสุด	ค่าที่วัดได้	วันที่ยืนยันทำงาน	
<input checked="" type="checkbox"/>	154676	ความเร็วรอบเครื่องยนต์ ความเร็วรอบ	อนุมัติ	1450 - 1600	1500	29 Nov 2022 13:09	ปกติ
<input checked="" type="checkbox"/>	154679	ระดับเชื้อเพลิงในถังน้ำมันเชื้อเพลิง ระดับน้ำมัน	อนุมัติ	1200 - 1600	1415	29 Nov 2022 13:09	ปกติ
<input checked="" type="checkbox"/>	154677	อุณหภูมิน้ำระบายความร้อน อุณหภูมิ	อนุมัติ	60 - 220	129	29 Nov 2022 13:09	ปกติ
<input checked="" type="checkbox"/>	154678	แรงดันน้ำมันเชื้อเพลิง แรงดัน	อนุมัติ	60 - 100	75	29 Nov 2022 13:09	ปกติ
<input checked="" type="checkbox"/>	154675	แรงดันไฟฟ้าที่ผลิตได้ แรงดันไฟฟ้า	อนุมัติ	380 - 415	400	29 Nov 2022 13:10	ปกติ



Showing 1 to 6 of 6 entries

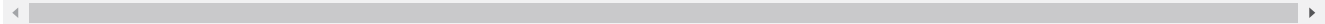

สถานะ: ไม่ปกติ

All records

No	รายการตรวจสอบ	สถานะ	ค่ามาตรฐานต่ำสุด - สูงสุด	ค่าที่วัดได้	วันที่ยืนยันทำงาน
----	---------------	-------	---------------------------	--------------	-------------------

No data available in table

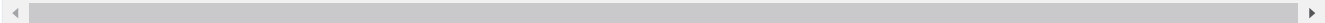

Showing 0 to 0 of 0 entries

พนักงาน

5 records

ชื่อช่าง(พนักงาน)	รายการปฏิบัติงาน	แผนการทำงานจริง (ชั่วโมง)	เวลาการทำงานจริง (ชั่วโมง)	
Anurak Songsang	Generator No.3	1.04	1.3	ลบ

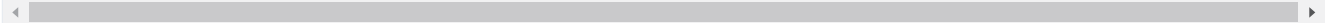

Showing 1 to 1 of 1 entries

< 1 >

ความคิดเห็นเพิ่มเติม

พร้อมใช้งาน

เอกสารแนบ



Download ([https://property.centralpattana.co.th/content/upload/pm\\_work/1417137/attachment/20221129131044655.jpg](https://property.centralpattana.co.th/content/upload/pm_work/1417137/attachment/20221129131044655.jpg))



Download ([https://property.centralpattana.co.th/content/upload/pm\\_work/1417137/attachment/20221129131046958.jpg](https://property.centralpattana.co.th/content/upload/pm_work/1417137/attachment/20221129131046958.jpg))



Download ([https://property.centralpattana.co.th/content/upload/pm\\_work/1417137/attachment/20221129131049338.jpg](https://property.centralpattana.co.th/content/upload/pm_work/1417137/attachment/20221129131049338.jpg))



Download ([https://property.centralpattana.co.th/content/upload/pm\\_work/1417137/attachment/20221129131051499.jpg](https://property.centralpattana.co.th/content/upload/pm_work/1417137/attachment/20221129131051499.jpg))



Download ([https://property.centralpattana.co.th/content/upload/pm\\_work/1417137/attachment/20221129131054499.jpg](https://property.centralpattana.co.th/content/upload/pm_work/1417137/attachment/20221129131054499.jpg))

◀ ยกเลิก (/PM/SearchPMWork)

ผู้มอบหมายงาน  
29 Nov 2022 09:22

ผู้รับมอบหมาย  
Anurak Songsang  
29 Nov 2022 10:25

ผู้ปิดงาน  
Anan Promkeeri  
29 Nov 2022 13:56



คำอธิบาย: ปิดงานแบบสมบูรณ์แล้ว เข้าสู่ขั้นตอนการอนุมัติงานจากผู้แจ้งซ่อม

🔧 รายละเอียดงานซ่อมบำรุง

รายละเอียดงานซ่อมบำรุง	
หมายเลขงานซ่อมบำรุง	2203119056
รายละเอียดงานซ่อมบำรุง	Generator No.3
แผนซ่อม	07 Nov 2022 00:00 - 07 Nov 2022 00:00
วันที่เริ่มซ่อม	07 Nov 2022 10:50
วันที่ซ่อมเสร็จ	07 Nov 2022 10:59
รายละเอียดเพิ่มเติม	
สถานที่ปฏิบัติงาน	PK1-PLZ-4-C-RE(GEN)
ส่วนงานที่รับผิดชอบ	แผนกงานระบบ-ไฟฟ้า08:00-17:00

อุปกรณ์

Generator No.3

ดินกุน

001PK11570

Breakdown

รายการการดำเนินงาน

สถานะ ปกติ

All records

	No	รายการตรวจสอบ	สถานะ	แผนการทำงานจริง (ชั่วโมง)	เวลาการทำงานจริง (ชั่วโมง)	วันที่ขึ้นบันทึกงาน	รายละเอียด	
<input checked="" type="checkbox"/>	10	ระดับน้ำมันหล่อลื่น	ปกติ	0.08	0.1	07 Nov 2022 10:57		ปกติ
<input checked="" type="checkbox"/>	20	ระดับน้ำระบายความร้อนเครื่องยนต์	ปกติ	0.08	0.1	07 Nov 2022 10:57		ปกติ
<input checked="" type="checkbox"/>	30	Fillterกรองอากาศ	ปกติ	0.08	0.1	07 Nov 2022 10:57		ปกติ
<input checked="" type="checkbox"/>	40	Fillterกรองน้ำมันเชื้อเพลิง	ปกติ	0.08	0.1	07 Nov 2022 10:57		ปกติ
<input checked="" type="checkbox"/>	50	Fillterกรองน้ำมันหล่อลื่น	ปกติ	0.08	0.1	07 Nov 2022 10:57		ปกติ
<input checked="" type="checkbox"/>	60	ท่อน้ำมันเชื้อเพลิง	ปกติ	0.08	0.1	07 Nov 2022 10:57		ปกติ
<input checked="" type="checkbox"/>	70	ท่อน้ำมันหล่อลื่น	ปกติ	0.08	0.1	07 Nov 2022 10:57		ปกติ
<input checked="" type="checkbox"/>	80	ท่อน้ำระบายความร้อนเครื่องยนต์	ปกติ	0.08	0.1	07 Nov 2022 10:57		ปกติ
<input checked="" type="checkbox"/>	90	ระบบไฟชาร์จBattery..... Amp	ปกติ	0.08	0.1	07 Nov 2022 10:57		ปกติ
<input checked="" type="checkbox"/>	100	ระดับน้ำกลั่นในBattery	ปกติ	0.08	0.1	07 Nov 2022 10:57		ปกติ
<input checked="" type="checkbox"/>	110	ระดับน้ำมันเชื้อเพลิงในถังใช้งาน	ปกติ	0.08	0.1	07 Nov 2022 10:57		ปกติ
<input checked="" type="checkbox"/>	120	ชั่วโมงการทำงานก่อนStartเครื่อง	ปกติ	0.08	0.1	07 Nov 2022 10:57		ปกติ
<input checked="" type="checkbox"/>	130	การสตาร์ทเครื่องยนต์อัตโนมัติ(test)	ปกติ	0.08	0.1	07 Nov 2022 10:57		ปกติ
<input checked="" type="checkbox"/>	140	แรงดันน้ำมันหล่อลื่นในเครื่องยนต์.....BAR	ปกติ	0.08	0.1	07 Nov 2022 10:57		ปกติ
<input checked="" type="checkbox"/>	150	ความเร็วรอบเครื่องยนต์.....RPM.	ปกติ	0.08	0.1	07 Nov 2022 10:58		ปกติ
<input checked="" type="checkbox"/>	160	กระแสไฟฟ้าชาร์จแบตเตอรี่.....AMP.	ปกติ	0.08	0.1	07 Nov 2022 10:58		ปกติ
<input checked="" type="checkbox"/>	170	อุณหภูมิน้ำระบายความร้อน.....oC	ปกติ	0.08	0.1	07 Nov 2022 10:58		ปกติ
<input checked="" type="checkbox"/>	180	การหมุนเวียนน้ำระบายความร้อน	ปกติ	0.08	0.1	07 Nov 2022 10:58		ปกติ
<input checked="" type="checkbox"/>	190	ระยะเวลาที่ใช้ในการทดสอบ.....นาที	ปกติ	0.16	0.2	07 Nov 2022 10:58		ปกติ
<input checked="" type="checkbox"/>	200	ตั้งสวิทช์ทำงานไว้ที่AutoMatic	ปกติ	0.08	0.1	07 Nov 2022 10:58		ปกติ
<input checked="" type="checkbox"/>	210	เสียงเครื่องยนต์และGenerator	ปกติ	0.08	0.1	07 Nov 2022 10:58		ปกติ
<input checked="" type="checkbox"/>	220	แรงเคลื่อนไฟฟ้าที่ผลิตได้.....Volt	ปกติ	0.08	0.1	07 Nov 2022 10:58		ปกติ
<input checked="" type="checkbox"/>	230	ลุ่มระบายความร้อนผ่านหม้อน้ำ	ปกติ	0.08	0.1	07 Nov 2022 10:58		ปกติ

Showing 1 to 23 of 23 entries

สถานะ ไม่ปกติ

All records

	No	รายการตรวจสอบ	สถานะ	แผนการทำงานจริง (ชั่วโมง)	เวลาการทำงานจริง (ชั่วโมง)	วันที่ยืนยันทำงาน	รายละเอียด
No data available in table							

Showing 0 to 0 of 0 entries

บันทึกค่าจุดตรวจวัด

สถานะ ปกติ

All records

	No	รายการตรวจสอบ	สถานะ	ค่ามาตรฐานต่ำสุด - สูงสุด	ค่าที่วัดได้	วันที่ยืนยันทำงาน	
<input checked="" type="checkbox"/>	154674	กระแสไฟชาร์ตBattery กระแสไฟฟ้า	ปกติ	1 - 2	2	07 Nov 2022 10:58	ปกติ
<input checked="" type="checkbox"/>	154676	ความเร็วรอบเครื่องยนต์ ความเร็วรอบ	ปกติ	1450 - 1600	1500	07 Nov 2022 10:58	ปกติ
<input checked="" type="checkbox"/>	154679	ระดับเชื้อเพลิงในถังน้ำมันเชื้อเพลิง ระดับน้ำมัน	ปกติ	1200 - 1600	1420	07 Nov 2022 10:58	ปกติ
<input checked="" type="checkbox"/>	154677	อุณหภูมิน้ำระบายความร้อน อุณหภูมิ	ปกติ	60 - 220	141	07 Nov 2022 10:59	ปกติ
<input checked="" type="checkbox"/>	154678	แรงดันน้ำมันเชื้อเพลิง แรงดัน	ปกติ	60 - 100	73	07 Nov 2022 10:59	ปกติ
<input checked="" type="checkbox"/>	154675	แรงดันไฟฟ้าที่ผลิตได้ แรงดันไฟฟ้า	ปกติ	380 - 415	400	07 Nov 2022 10:59	ปกติ

Showing 1 to 6 of 6 entries

สถานะ ไม่ปกติ

All records

	No	รายการตรวจสอบ	สถานะ	ค่ามาตรฐานต่ำสุด - สูงสุด	ค่าที่วัดได้	วันที่ยืนยันทำงาน
No data available in table						

Showing 0 to 0 of 0 entries

พนักงาน

5 records

ชื่อช่าง(พนักงาน)	รายการปฏิบัติงาน	แผนการทำงานจริง (ชั่วโมง)	เวลาการทำงานจริง (ชั่วโมง)	
Authen Koedkaeo	Generator No.3	1.92	2.4	ลบ

Showing 1 to 1 of 1 entries

< 1 >

ความคิดเห็นเพิ่มเติม

เอกสารแนบ

ไม่มีเอกสารแนบ

◀ ยกเลิก (/PM/SearchPMWork)

ผู้มอบหมายงาน  
07 Nov 2022 06:34  
ผู้รับมอบหมาย  
Authen Koedkaeo  
07 Nov 2022 10:50  
ผู้ปิดงาน  
Pornchai Dethawe  
07 Nov 2022 12:01



คำอธิบาย: ปิดงานแบบสมบูรณ์แล้ว เข้าสู่ขั้นตอนการอนุมัติงานจากผู้แจ้งซ่อม

🔧 รายละเอียดงานซ่อมบำรุง

รายละเอียดงานซ่อมบำรุง
หมายเลขงานซ่อมบำรุง
2203185489
รายละเอียดงานซ่อมบำรุง
Generator No.2
แผนซ่อม
19 Dec 2022 00:00 - 19 Dec 2022 00:00
วันที่เริ่มซ่อม
19 Dec 2022 14:11
วันที่ซ่อมเสร็จ
21 Dec 2022 23:58

รายละเอียดเพิ่มเติม
สถานที่ปฏิบัติงาน
PK1-PLZ-4-C-RE(GEN)
ส่วนงานที่รับผิดชอบ
แผนกงานระบบ-ไฟฟ้า08:00-17:00

อุปกรณ์

Generator No.2

ดินทุบ

001PK11570

Breakdown

รายการการดำเนินงาน

สถานะ ปกติ

All records

	No	รายการตรวจสอบ	สถานะ	แผนการทำงานจริง (ชั่วโมง)	เวลาการทำงานจริง (ชั่วโมง)	วันที่ยืนยันทำงาน	รายละเอียด	
<input checked="" type="checkbox"/>	10	ระดับน้ำมันหล่อลื่น	ปกติ	0.08	0.1	21 Dec 2022 23:40		ปกติ
<input checked="" type="checkbox"/>	20	ระดับน้ำระบายความร้อนเครื่องยนต์	ปกติ	0.08	0.1	21 Dec 2022 23:40		ปกติ
<input checked="" type="checkbox"/>	30	Fillterกรองอากาศ	ปกติ	0.08	0.1	21 Dec 2022 23:40		ปกติ
<input checked="" type="checkbox"/>	40	Fillterกรองน้ำมันเชื้อเพลิง	ปกติ	0.08	0.1	21 Dec 2022 23:40		ปกติ
<input checked="" type="checkbox"/>	50	Fillterกรองน้ำมันหล่อลื่น	ปกติ	0.08	0.1	21 Dec 2022 23:40		ปกติ
<input checked="" type="checkbox"/>	60	ท่อน้ำมันเชื้อเพลิง	ปกติ	0.08	0.1	21 Dec 2022 23:41		ปกติ
<input checked="" type="checkbox"/>	70	ท่อน้ำมันหล่อลื่น	ปกติ	0.08	0.1	21 Dec 2022 23:41		ปกติ
<input checked="" type="checkbox"/>	80	ท่อน้ำระบายความร้อนเครื่องยนต์	ปกติ	0.08	0.1	21 Dec 2022 23:41		ปกติ
<input checked="" type="checkbox"/>	90	ระบบไฟชาร์จBattery..... Amp	ปกติ	0.08	0.1	21 Dec 2022 23:41		ปกติ
<input checked="" type="checkbox"/>	100	ระดับน้ำกลั่นในBattery	ปกติ	0.08	0.1	21 Dec 2022 23:41		ปกติ
<input checked="" type="checkbox"/>	110	ระดับน้ำมันเชื้อเพลิงในถังใช้งาน	ปกติ	0.08	0.1	21 Dec 2022 23:41		ปกติ
<input checked="" type="checkbox"/>	120	ชั่วโมงการทำงานก่อนStartเครื่อง	ปกติ	0.08	0.1	21 Dec 2022 23:41		ปกติ
<input checked="" type="checkbox"/>	130	การสตาร์ทเครื่องยนต์อัตโนมัติ(test)	ปกติ	0.08	0.1	21 Dec 2022 23:41		ปกติ
<input checked="" type="checkbox"/>	140	แรงดันน้ำมันหล่อลื่นในเครื่องยนต์.....BAR	ปกติ	0.08	0.1	21 Dec 2022 23:41		ปกติ
<input checked="" type="checkbox"/>	150	ความเร็วรอบเครื่องยนต์.....RPM.	ปกติ	0.08	0.1	21 Dec 2022 23:41		ปกติ
<input checked="" type="checkbox"/>	160	กระแสไฟฟ้าชาร์จแบตเตอรี่.....AMP.	ปกติ	0.08	0.1	21 Dec 2022 23:41		ปกติ
<input checked="" type="checkbox"/>	170	อุณหภูมิน้ำระบายความร้อน.....oC	ปกติ	0.08	0.1	21 Dec 2022 23:41		ปกติ
<input checked="" type="checkbox"/>	180	การหมุนเวียนน้ำระบายความร้อน	ปกติ	0.08	0.1	21 Dec 2022 23:41		ปกติ
<input checked="" type="checkbox"/>	190	ระยะเวลาที่ใช้ในการทดสอบ.....นาที	ปกติ	0.16	0.2	21 Dec 2022 23:42		ปกติ
<input checked="" type="checkbox"/>	200	ตั้งสวิทช์ทำงานไว้ที่AutoMatic	ปกติ	0.08	0.1	21 Dec 2022 23:41		ปกติ
<input checked="" type="checkbox"/>	210	เสียงเครื่องยนต์และGenerator	ปกติ	0.08	0.1	21 Dec 2022 23:42		ปกติ
<input checked="" type="checkbox"/>	220	แรงเคลื่อนไฟฟ้าที่ผลิตได้.....Volt	ปกติ	0.08	0.1	21 Dec 2022 23:42		ปกติ
<input checked="" type="checkbox"/>	230	ลมระบายความร้อนผ่านหม้อน้ำ	ปกติ	0.08	0.1	21 Dec 2022 23:42		ปกติ

Showing 1 to 23 of 23 entries

สถานะ ไม่ปกติ

All records

	No	รายการตรวจสอบ	สถานะ	แผนการทำงานจริง (ชั่วโมง)	เวลาการทำงานจริง (ชั่วโมง)	วันที่ยืนยันทำงาน	รายละเอียด
No data available in table							

Showing 0 to 0 of 0 entries

บันทึกค่าจุดตรวจวัด

สถานะ ปกติ

All records

	No	รายการตรวจสอบ	สถานะ	ค่ามาตรฐานต่ำสุด - สูงสุด	ค่าที่วัดได้	วันที่ยืนยันทำงาน	
<input checked="" type="checkbox"/>	154668	กระแสไฟชาร์ตBattery กระแสไฟฟ้า	ปกติ	1 - 2	2	21 Dec 2022 23:57	ปกติ
<input checked="" type="checkbox"/>	154670	ความเร็วรอบเครื่องยนต์ ความเร็วรอบ	ปกติ	1500 - 1600	1530	21 Dec 2022 23:57	ปกติ
<input checked="" type="checkbox"/>	154673	ระดับเชื้อเพลิงในถังน้ำมันเชื้อเพลิง ระดับน้ำมัน	ปกติ	1840 - 2300	2220	21 Dec 2022 23:57	ปกติ
<input checked="" type="checkbox"/>	154671	อุณหภูมิน้ำระบายความร้อน อุณหภูมิ	ปกติ	70 - 220	129	21 Dec 2022 23:58	ปกติ
<input checked="" type="checkbox"/>	154672	แรงดันน้ำมันเชื้อเพลิง แรงดัน	ปกติ	60 - 100	89	21 Dec 2022 23:58	ปกติ
<input checked="" type="checkbox"/>	154669	แรงดันไฟฟ้าที่ผลิตได้ แรงดันไฟฟ้า	ปกติ	380 - 415	400	21 Dec 2022 23:58	ปกติ

Showing 1 to 6 of 6 entries

สถานะ ไม่ปกติ

All records

	No	รายการตรวจสอบ	สถานะ	ค่ามาตรฐานต่ำสุด - สูงสุด	ค่าที่วัดได้	วันที่ยืนยันทำงาน
No data available in table						

Showing 0 to 0 of 0 entries

พนักงาน

5 records

ชื่อช่าง(พนักงาน)	รายการปฏิบัติงาน	แผนการทำงานจริง (ชั่วโมง)	เวลาการทำงานจริง (ชั่วโมง)	
Authen Koedkaeo	Generator No.2	1.92	2.4	ลบ

Showing 1 to 1 of 1 entries

< 1 >

ความคิดเห็นเพิ่มเติม

เอกสารแนบ

ไม่มีเอกสารแนบ

◀ ยกเลิก (/PM/SearchPMWork)

ผู้มอบหมายงาน  
19 Dec 2022 06:35  
ผู้รับมอบหมาย  
Authen Koedkaeo  
19 Dec 2022 14:11  
ผู้ปิดงาน  
Anan Promkeeri  
22 Dec 2022 09:02



คำอธิบาย: ปิดงานแบบสมบูรณ์แล้ว เข้าสู่ขั้นตอนการอนุมัติงานจากผู้แจ้งซ่อม

🛠️ รายละเอียดงานซ่อมบำรุง

รายละเอียดงานซ่อมบำรุง
หมายเลขงานซ่อมบำรุง
2203158374
รายละเอียดงานซ่อมบำรุง
Generator No.2
แผนซ่อม
05 Dec 2022 00:00 - 05 Dec 2022 00:00
วันที่เริ่มซ่อม
05 Dec 2022 11:13
วันที่ซ่อมเสร็จ
05 Dec 2022 11:33

รายละเอียดเพิ่มเติม
สถานที่ปฏิบัติงาน
PK1-PLZ-4-C-RE(GEN)
ส่วนงานที่รับผิดชอบ
แผนกงานระบบ-ไฟฟ้า08:00-17:00

อุปกรณ์

Generator No.2

ดินทุบ

001PK11570

Breakdown

รายการการดำเนินงาน

สถานะ ปกติ

All records

	No	รายการตรวจสอบ	สถานะ	แผนการทำงานจริง (ชั่วโมง)	เวลาการทำงานจริง (ชั่วโมง)	วันที่ยืนยันทำงาน	รายละเอียด	
<input checked="" type="checkbox"/>	10	ระดับน้ำมันหล่อลื่น	อนุมัติ	0.08	0.1	05 Dec 2022 11:26		ปกติ
<input checked="" type="checkbox"/>	20	ระดับน้ำระบายความร้อนเครื่องยนต์	อนุมัติ	0.08	0.1	05 Dec 2022 11:26		ปกติ
<input checked="" type="checkbox"/>	30	Fillternกรองอากาศ	อนุมัติ	0.08	0.1	05 Dec 2022 11:26		ปกติ
<input checked="" type="checkbox"/>	40	Fillternกรองน้ำมันเชื้อเพลิง	อนุมัติ	0.08	0.1	05 Dec 2022 11:26		ปกติ
<input checked="" type="checkbox"/>	50	Fillternกรองน้ำมันหล่อลื่น	อนุมัติ	0.08	0.1	05 Dec 2022 11:26		ปกติ
<input checked="" type="checkbox"/>	60	ท่อน้ำมันเชื้อเพลิง	อนุมัติ	0.08	0.1	05 Dec 2022 11:26		ปกติ
<input checked="" type="checkbox"/>	70	ท่อน้ำมันหล่อลื่น	อนุมัติ	0.08	0.1	05 Dec 2022 11:26		ปกติ
<input checked="" type="checkbox"/>	80	ท่อน้ำระบายความร้อนเครื่องยนต์	อนุมัติ	0.08	0.1	05 Dec 2022 11:27		ปกติ
<input checked="" type="checkbox"/>	90	ระบบไฟชาร์จBattery..... Amp	อนุมัติ	0.08	0.1	05 Dec 2022 11:26		ปกติ
<input checked="" type="checkbox"/>	100	ระดับน้ำกลั่นในBattery	อนุมัติ	0.08	0.1	05 Dec 2022 11:27		ปกติ
<input checked="" type="checkbox"/>	110	ระดับน้ำมันเชื้อเพลิงในถังใช้งาน	อนุมัติ	0.08	0.1	05 Dec 2022 11:27		ปกติ
<input checked="" type="checkbox"/>	120	ชั่วโมงการทำงานก่อนStartเครื่อง	อนุมัติ	0.08	0.1	05 Dec 2022 11:27		ปกติ
<input checked="" type="checkbox"/>	130	การสตาร์ทเครื่องยนต์อัตโนมัติ(test)	อนุมัติ	0.08	0.1	05 Dec 2022 11:27		ปกติ
<input checked="" type="checkbox"/>	140	แรงดันน้ำมันหล่อลื่นในเครื่องยนต์.....BAR	อนุมัติ	0.08	0.1	05 Dec 2022 11:27		ปกติ
<input checked="" type="checkbox"/>	150	ความเร็วรอบเครื่องยนต์.....RPM.	อนุมัติ	0.08	0.1	05 Dec 2022 11:27		ปกติ
<input checked="" type="checkbox"/>	160	กระแสไฟฟ้าชาร์จแบตเตอรี่.....AMP.	อนุมัติ	0.08	0.1	05 Dec 2022 11:27		ปกติ
<input checked="" type="checkbox"/>	170	อุณหภูมิน้ำระบายความร้อน.....oC	อนุมัติ	0.08	0.1	05 Dec 2022 11:27		ปกติ
<input checked="" type="checkbox"/>	180	การหมุนเวียนน้ำระบายความร้อน	อนุมัติ	0.08	0.1	05 Dec 2022 11:27		ปกติ
<input checked="" type="checkbox"/>	190	ระยะเวลาที่ใช้ในการทดสอบ.....นาที	อนุมัติ	0.16	0.2	05 Dec 2022 11:27		ปกติ
<input checked="" type="checkbox"/>	200	ตั้งสวิทช์ทำงานไว้ที่AutoMatic	อนุมัติ	0.08	0.1	05 Dec 2022 11:27		ปกติ
<input checked="" type="checkbox"/>	210	เสียงเครื่องยนต์และGenerator	อนุมัติ	0.08	0.1	05 Dec 2022 11:27		ปกติ
<input checked="" type="checkbox"/>	220	แรงเคลื่อนไฟฟ้าที่ผลิตได้.....Volt	อนุมัติ	0.08	0.1	05 Dec 2022 11:28		ปกติ
<input checked="" type="checkbox"/>	230	ลมระบายความร้อนผ่านหม้อน้ำ	อนุมัติ	0.08	0.1	05 Dec 2022 11:26		ปกติ

Showing 1 to 23 of 23 entries

สถานะ ไม่ปกติ

All records

	No	รายการตรวจสอบ	สถานะ	แผนการทำงานจริง (ชั่วโมง)	เวลาการทำงานจริง (ชั่วโมง)	วันที่ยืนยันทำงาน	รายละเอียด
No data available in table							

Showing 0 to 0 of 0 entries

บันทึกค่าจุดตรวจวัด

สถานะ ปกติ

All records

	No	รายการตรวจสอบ	สถานะ	ค่ามาตรฐานต่ำสุด - สูงสุด	ค่าที่วัดได้	วันที่ยืนยันทำงาน	
<input checked="" type="checkbox"/>	154668	กระแสไฟชาร์ตBattery กระแสไฟฟ้า	ปกติ	1 - 2	2	05 Dec 2022 11:28	ปกติ
<input checked="" type="checkbox"/>	154670	ความเร็วรอบเครื่องยนต์ ความเร็วรอบ	ปกติ	1500 - 1600	1529	05 Dec 2022 11:28	ปกติ
<input checked="" type="checkbox"/>	154673	ระดับเชื้อเพลิงในถังน้ำมันเชื้อเพลิง ระดับน้ำมัน	ปกติ	1840 - 2300	2240	05 Dec 2022 11:28	ปกติ
<input checked="" type="checkbox"/>	154671	อุณหภูมิน้ำระบายความร้อน อุณหภูมิ	ปกติ	70 - 220	138	05 Dec 2022 11:28	ปกติ
<input checked="" type="checkbox"/>	154672	แรงดันน้ำมันเชื้อเพลิง แรงดัน	ปกติ	60 - 100	84	05 Dec 2022 11:28	ปกติ
<input checked="" type="checkbox"/>	154669	แรงดันไฟฟ้าที่ผลิตได้ แรงดันไฟฟ้า	ปกติ	380 - 415	400	05 Dec 2022 11:29	ปกติ

Showing 1 to 6 of 6 entries

สถานะ ไม่ปกติ

All records

	No	รายการตรวจสอบ	สถานะ	ค่ามาตรฐานต่ำสุด - สูงสุด	ค่าที่วัดได้	วันที่ยืนยันทำงาน
No data available in table						

Showing 0 to 0 of 0 entries

พนักงาน

5 records

ชื่อช่าง(พนักงาน)	รายการปฏิบัติงาน	แผนการทำงานจริง (ชั่วโมง)	เวลาการทำงานจริง (ชั่วโมง)	
Teepagon Thawitsang	Generator No.2	1.92	2.4	ลบ

Showing 1 to 1 of 1 entries

< 1 >

ความคิดเห็นเพิ่มเติม

เทสGENประจำสัปดาห์ ปกติพร้อมใช้งาน

เอกสารแนบ



Download ([https://property.centralpattana.co.th/content/upload/pm\\_work/1427372/attachment/20221205113216998.jpg](https://property.centralpattana.co.th/content/upload/pm_work/1427372/attachment/20221205113216998.jpg))



Download ([https://property.centralpattana.co.th/content/upload/pm\\_work/1427372/attachment/20221205113236565.jpg](https://property.centralpattana.co.th/content/upload/pm_work/1427372/attachment/20221205113236565.jpg))



Download ([https://property.centralpattana.co.th/content/upload/pm\\_work/1427372/attachment/20221205113249492.jpg](https://property.centralpattana.co.th/content/upload/pm_work/1427372/attachment/20221205113249492.jpg))



Download ([https://property.centralpattana.co.th/content/upload/pm\\_work/1427372/attachment/20221205113317169.jpg](https://property.centralpattana.co.th/content/upload/pm_work/1427372/attachment/20221205113317169.jpg))

◀ ยกลึก (/PM/SearchPMWork)

ผู้มอบหมายงาน  
05 Dec 2022 06:36  
ผู้รับมอบหมาย  
Teepagon Thawitsang  
05 Dec 2022 11:13  
ผู้ปิดงาน  
Anan Promkeeri  
05 Dec 2022 13:57



คำอธิบาย: ปิดงานแบบสมบูรณ์แล้ว เข้าสู่ขั้นตอนการอนุมัติงานจากผู้แจ้งซ่อม

🔧 รายละเอียดงานซ่อมบำรุง

รายละเอียดงานซ่อมบำรุง
หมายเลขงานซ่อมบำรุง
2203185490
รายละเอียดงานซ่อมบำรุง
Generator No.3
แผนซ่อม
19 Dec 2022 00:00 - 19 Dec 2022 00:00
วันที่เริ่มซ่อม
19 Dec 2022 14:11
วันที่ซ่อมเสร็จ
21 Dec 2022 23:59

รายละเอียดเพิ่มเติม
สถานที่ปฏิบัติงาน
PK1-PLZ-4-C-RE(GEN)
ส่วนงานที่รับผิดชอบ
แผนกงานระบบ-ไฟฟ้า08:00-17:00

อุปกรณ์

Generator No.3

ดินกุน

001PK11570

Breakdown

รายการการดำเนินงาน

สถานะ ปกติ

All records

	No	รายการตรวจสอบ	สถานะ	แผนการทำงานจริง (ชั่วโมง)	เวลาการทำงานจริง (ชั่วโมง)	วันที่ยืนยันทำงาน	รายละเอียด	
<input checked="" type="checkbox"/>	10	ระดับน้ำมันหล่อลื่น	ปกติ	0.08	0.1	21 Dec 2022 23:42		ปกติ
<input checked="" type="checkbox"/>	20	ระดับน้ำระบายความร้อนเครื่องยนต์	ปกติ	0.08	0.1	21 Dec 2022 23:42		ปกติ
<input checked="" type="checkbox"/>	30	Fillternกรองอากาศ	ปกติ	0.08	0.1	21 Dec 2022 23:42		ปกติ
<input checked="" type="checkbox"/>	40	Fillternกรองน้ำมันเชื้อเพลิง	ปกติ	0.08	0.1	21 Dec 2022 23:42		ปกติ
<input checked="" type="checkbox"/>	50	Fillternกรองน้ำมันหล่อลื่น	ปกติ	0.08	0.1	21 Dec 2022 23:42		ปกติ
<input checked="" type="checkbox"/>	60	ท่อน้ำมันเชื้อเพลิง	ปกติ	0.08	0.1	21 Dec 2022 23:42		ปกติ
<input checked="" type="checkbox"/>	70	ท่อน้ำมันหล่อลื่น	ปกติ	0.08	0.1	21 Dec 2022 23:42		ปกติ
<input checked="" type="checkbox"/>	80	ท่อน้ำระบายความร้อนเครื่องยนต์	ปกติ	0.08	0.1	21 Dec 2022 23:42		ปกติ
<input checked="" type="checkbox"/>	90	ระบบไฟชาร์จBattery..... Amp	ปกติ	0.08	0.1	21 Dec 2022 23:43		ปกติ
<input checked="" type="checkbox"/>	100	ระดับน้ำกลั่นในBattery	ปกติ	0.08	0.1	21 Dec 2022 23:43		ปกติ
<input checked="" type="checkbox"/>	110	ระดับน้ำมันเชื้อเพลิงในถังใช้งาน	ปกติ	0.08	0.1	21 Dec 2022 23:43		ปกติ
<input checked="" type="checkbox"/>	120	ชั่วโมงการทำงานก่อนStartเครื่อง	ปกติ	0.08	0.1	21 Dec 2022 23:43		ปกติ
<input checked="" type="checkbox"/>	130	การสตาร์ทเครื่องยนต์อัตโนมัติ(test)	ปกติ	0.08	0.1	21 Dec 2022 23:43		ปกติ
<input checked="" type="checkbox"/>	140	แรงดันน้ำมันหล่อลื่นในเครื่องยนต์.....BAR	ปกติ	0.08	0.1	21 Dec 2022 23:43		ปกติ
<input checked="" type="checkbox"/>	150	ความเร็วรอบเครื่องยนต์.....RPM.	ปกติ	0.08	0.1	21 Dec 2022 23:43		ปกติ
<input checked="" type="checkbox"/>	160	กระแสไฟฟ้าชาร์จแบตเตอรี่.....AMP.	ปกติ	0.08	0.1	21 Dec 2022 23:43		ปกติ
<input checked="" type="checkbox"/>	170	อุณหภูมิน้ำระบายความร้อน.....oC	ปกติ	0.08	0.1	21 Dec 2022 23:43		ปกติ
<input checked="" type="checkbox"/>	180	การหมุนเวียนน้ำระบายความร้อน	ปกติ	0.08	0.1	21 Dec 2022 23:43		ปกติ
<input checked="" type="checkbox"/>	190	ระยะเวลาที่ใช้ในการทดสอบ.....นาที	ปกติ	0.16	0.2	21 Dec 2022 23:43		ปกติ
<input checked="" type="checkbox"/>	200	ตั้งสวิทช์ทำงานไว้ที่AutoMatic	ปกติ	0.08	0.1	21 Dec 2022 23:43		ปกติ
<input checked="" type="checkbox"/>	210	เสียงเครื่องยนต์และGenerator	ปกติ	0.08	0.1	21 Dec 2022 23:43		ปกติ
<input checked="" type="checkbox"/>	220	แรงเคลื่อนไฟฟ้าที่ผลิตได้.....Volt	ปกติ	0.08	0.1	21 Dec 2022 23:43		ปกติ
<input checked="" type="checkbox"/>	230	ลมระบายความร้อนผ่านหม้อน้ำ	ปกติ	0.08	0.1	21 Dec 2022 23:43		ปกติ

Showing 1 to 23 of 23 entries

สถานะ ไม่ปกติ

All records

	No	รายการตรวจสอบ	สถานะ	แผนการทำงานจริง (ชั่วโมง)	เวลาการทำงานจริง (ชั่วโมง)	วันที่ยืนยันทำงาน	รายละเอียด
No data available in table							
Showing 0 to 0 of 0 entries							

บันทึกค่าจุดตรวจวัด

สถานะ ปกติ

All records

	No	รายการตรวจสอบ	สถานะ	ค่ามาตรฐานต่ำสุด - สูงสุด	ค่าที่วัดได้	วันที่ยืนยันทำงาน	
<input checked="" type="checkbox"/>	154674	กระแสไฟชาร์ตBattery กระแสไฟฟ้า	ปกติ	1 - 2	2	21 Dec 2022 23:58	ปกติ
<input checked="" type="checkbox"/>	154676	ความเร็วรอบเครื่องยนต์ ความเร็วรอบ	ปกติ	1450 - 1600	1500	21 Dec 2022 23:58	ปกติ
<input checked="" type="checkbox"/>	154679	ระดับเชื้อเพลิงในถังน้ำมันเชื้อเพลิง ระดับน้ำมัน	ปกติ	1200 - 1600	1395	21 Dec 2022 23:58	ปกติ
<input checked="" type="checkbox"/>	154677	อุณหภูมิน้ำระบายความร้อน อุณหภูมิ	ปกติ	60 - 220	131	21 Dec 2022 23:58	ปกติ
<input checked="" type="checkbox"/>	154678	แรงดันน้ำมันเชื้อเพลิง แรงดัน	ปกติ	60 - 100	75	21 Dec 2022 23:58	ปกติ
<input checked="" type="checkbox"/>	154675	แรงดันไฟฟ้าที่ผลิตได้ แรงดันไฟฟ้า	ปกติ	380 - 415	400	21 Dec 2022 23:59	ปกติ

Showing 1 to 6 of 6 entries

สถานะ ไม่ปกติ

All records

	No	รายการตรวจสอบ	สถานะ	ค่ามาตรฐานต่ำสุด - สูงสุด	ค่าที่วัดได้	วันที่ยืนยันทำงาน
No data available in table						

Showing 0 to 0 of 0 entries

พนักงาน

5 records

ชื่อช่าง(พนักงาน)	รายการปฏิบัติงาน	แผนการทำงานจริง (ชั่วโมง)	เวลาการทำงานจริง (ชั่วโมง)	
Authen Koedkaeo	Generator No.3	1.92	2.4	ลบ

Showing 1 to 1 of 1 entries

ความคิดเห็นเพิ่มเติม

เอกสารแนบ

ไม่มีเอกสารแนบ

◀ ยกเลิก (/PM/SearchPMWork)

ผู้มอบหมายงาน  
19 Dec 2022 06:35  
ผู้รับมอบหมาย  
Authen Koedkaeo  
19 Dec 2022 14:11  
ผู้ปิดงาน  
Anan Promkeeri  
22 Dec 2022 09:02



คำอธิบาย: ปิดงานแบบสมบูรณ์แล้ว เข้าสู่ขั้นตอนการอนุมัติงานจากผู้แจ้งซ่อม

🛠️ รายละเอียดงานซ่อมบำรุง

รายละเอียดงานซ่อมบำรุง	
หมายเลขงานซ่อมบำรุง	2203158375
รายละเอียดงานซ่อมบำรุง	Generator No.3
แผนซ่อม	05 Dec 2022 00:00 - 05 Dec 2022 00:00
วันที่เริ่มซ่อม	05 Dec 2022 11:13
วันที่ซ่อมเสร็จ	05 Dec 2022 12:29
รายละเอียดเพิ่มเติม	
สถานที่ปฏิบัติงาน	PK1-PLZ-4-C-RE(GEN)
ส่วนงานที่รับผิดชอบ	แผนกงานระบบ-ไฟฟ้า08:00-17:00

อุปกรณ์

Generator No.3

ดินกุน

001PK11570

Breakdown

รายการการดำเนินงาน

สถานะ ปกติ

All records

	No	รายการตรวจสอบ	สถานะ	แผนการทำงานจริง (ชั่วโมง)	เวลาการทำงานจริง (ชั่วโมง)	วันที่ขึ้นยืนทำงาน	รายละเอียด	
<input checked="" type="checkbox"/>	10	ระดับน้ำมันหล่อลื่น	ปกติ	0.08	0.1	05 Dec 2022 12:04		ปกติ
<input checked="" type="checkbox"/>	20	ระดับน้ำระบายความร้อนเครื่องยนต์	ปกติ	0.08	0.1	05 Dec 2022 12:04		ปกติ
<input checked="" type="checkbox"/>	30	Fillternกรองอากาศ	ปกติ	0.08	0.1	05 Dec 2022 12:04		ปกติ
<input checked="" type="checkbox"/>	40	Fillternกรองน้ำมันเชื้อเพลิง	ปกติ	0.08	0.1	05 Dec 2022 12:04		ปกติ
<input checked="" type="checkbox"/>	50	Fillternกรองน้ำมันหล่อลื่น	ปกติ	0.08	0.1	05 Dec 2022 12:04		ปกติ
<input checked="" type="checkbox"/>	60	ท่อน้ำมันเชื้อเพลิง	ปกติ	0.08	0.1	05 Dec 2022 12:04		ปกติ
<input checked="" type="checkbox"/>	70	ท่อน้ำมันหล่อลื่น	ปกติ	0.08	0.1	05 Dec 2022 12:04		ปกติ
<input checked="" type="checkbox"/>	80	ท่อน้ำระบายความร้อนเครื่องยนต์	ปกติ	0.08	0.1	05 Dec 2022 12:04		ปกติ
<input checked="" type="checkbox"/>	90	ระบบไฟชาร์จBattery..... Amp	ปกติ	0.08	0.1	05 Dec 2022 12:04		ปกติ
<input checked="" type="checkbox"/>	100	ระดับน้ำกลั่นในBattery	ปกติ	0.08	0.1	05 Dec 2022 12:04		ปกติ
<input checked="" type="checkbox"/>	110	ระดับน้ำมันเชื้อเพลิงในถังใช้งาน	ปกติ	0.08	0.1	05 Dec 2022 12:05		ปกติ
<input checked="" type="checkbox"/>	120	ชั่วโมงการทำงานก่อนStartเครื่อง	ปกติ	0.08	0.1	05 Dec 2022 12:05		ปกติ
<input checked="" type="checkbox"/>	130	การสตาร์ทเครื่องยนต์อัตโนมัติ(test)	ปกติ	0.08	0.1	05 Dec 2022 12:05		ปกติ
<input checked="" type="checkbox"/>	140	แรงดันน้ำมันหล่อลื่นในเครื่องยนต์.....BAR	ปกติ	0.08	0.1	05 Dec 2022 12:05		ปกติ
<input checked="" type="checkbox"/>	150	ความเร็วรอบเครื่องยนต์.....RPM.	ปกติ	0.08	0.1	05 Dec 2022 12:05		ปกติ
<input checked="" type="checkbox"/>	160	กระแสไฟฟ้าชาร์จแบตเตอรี่.....AMP.	ปกติ	0.08	0.1	05 Dec 2022 12:05		ปกติ
<input checked="" type="checkbox"/>	170	อุณหภูมิน้ำระบายความร้อน.....oC	ปกติ	0.08	0.1	05 Dec 2022 12:05		ปกติ
<input checked="" type="checkbox"/>	180	การหมุนเวียนน้ำระบายความร้อน	ปกติ	0.08	0.1	05 Dec 2022 12:05		ปกติ
<input checked="" type="checkbox"/>	190	ระยะเวลาที่ใช้ในการทดสอบ.....นาที	ปกติ	0.16	0.2	05 Dec 2022 12:24		ปกติ
<input checked="" type="checkbox"/>	200	ตั้งสวิทช์ทำงานไว้ที่AutoMatic	ปกติ	0.08	0.1	05 Dec 2022 12:06		ปกติ
<input checked="" type="checkbox"/>	210	เสียงเครื่องยนต์และGenerator	ปกติ	0.08	0.1	05 Dec 2022 12:06		ปกติ
<input checked="" type="checkbox"/>	220	แรงเคลื่อนไฟฟ้าที่ผลิตได้.....Volt	ปกติ	0.08	0.1	05 Dec 2022 12:06		ปกติ
<input checked="" type="checkbox"/>	230	ลมระบายความร้อนผ่านหม้อน้ำ	ปกติ	0.08	0.1	05 Dec 2022 12:06		ปกติ

Showing 1 to 23 of 23 entries

สถานะ ไม่ปกติ

All records

	No	รายการตรวจสอบ	สถานะ	แผนการทำงานจริง (ชั่วโมง)	เวลาการทำงานจริง (ชั่วโมง)	วันที่ยืนยันทำงาน	รายละเอียด
No data available in table							

Showing 0 to 0 of 0 entries

บันทึกค่าจุดตรวจวัด

สถานะ ปกติ

All records

	No	รายการตรวจสอบ	สถานะ	ค่ามาตรฐานต่ำสุด - สูงสุด	ค่าที่วัดได้	วันที่ยืนยันทำงาน	
<input checked="" type="checkbox"/>	154674	กระแสไฟชาร์ตBattery กระแสไฟฟ้า	ปกติ	1 - 2	2	05 Dec 2022 12:24	ปกติ
<input checked="" type="checkbox"/>	154676	ความเร็วรอบเครื่องยนต์ ความเร็วรอบ	ปกติ	1450 - 1600	1499	05 Dec 2022 12:25	ปกติ
<input checked="" type="checkbox"/>	154679	ระดับเชื้อเพลิงในถังน้ำมันเชื้อเพลิง ระดับน้ำมัน	ปกติ	1200 - 1600	1400	05 Dec 2022 12:25	ปกติ
<input checked="" type="checkbox"/>	154677	อุณหภูมิน้ำระบายความร้อน อุณหภูมิ	ปกติ	60 - 220	140	05 Dec 2022 12:25	ปกติ
<input checked="" type="checkbox"/>	154678	แรงดันน้ำมันเชื้อเพลิง แรงดัน	ปกติ	60 - 100	75	05 Dec 2022 12:25	ปกติ
<input checked="" type="checkbox"/>	154675	แรงดันไฟฟ้าที่ผลิตได้ แรงดันไฟฟ้า	ปกติ	380 - 415	400	05 Dec 2022 12:25	ปกติ

Showing 1 to 6 of 6 entries

สถานะ ไม่ปกติ

All records

	No	รายการตรวจสอบ	สถานะ	ค่ามาตรฐานต่ำสุด - สูงสุด	ค่าที่วัดได้	วันที่ยืนยันทำงาน
No data available in table						

Showing 0 to 0 of 0 entries

พนักงาน

5 records

ชื่อช่าง(พนักงาน)	รายการปฏิบัติงาน	แผนการทำงานจริง (ชั่วโมง)	เวลาการทำงานจริง (ชั่วโมง)	
Teepagon Thawitsang	Generator No.3	1.92	2.4	ลบ

Showing 1 to 1 of 1 entries

< 1 >

ความคิดเห็นเพิ่มเติม

เกสGen ประจำสัปดาห์ ปกติพร้อมใช้งาน

เอกสารแนบ



Download ([https://property.centralpattana.co.th/content/upload/pm\\_work/1427373/attachment/20221205122856756.jpg](https://property.centralpattana.co.th/content/upload/pm_work/1427373/attachment/20221205122856756.jpg))



Download ([https://property.centralpattana.co.th/content/upload/pm\\_work/1427373/attachment/20221205122908015.jpg](https://property.centralpattana.co.th/content/upload/pm_work/1427373/attachment/20221205122908015.jpg))



Download ([https://property.centralpattana.co.th/content/upload/pm\\_work/1427373/attachment/20221205122918889.jpg](https://property.centralpattana.co.th/content/upload/pm_work/1427373/attachment/20221205122918889.jpg))



Download ([https://property.centralpattana.co.th/content/upload/pm\\_work/1427373/attachment/20221205122926710.jpg](https://property.centralpattana.co.th/content/upload/pm_work/1427373/attachment/20221205122926710.jpg))

◀ ยถเล็ล (/PM/SearchPMWork)

ผู้มอบหมายงาน  
05 Dec 2022 06:36  
ผู้รับมอบหมาย  
Teepagon Thawitsang  
05 Dec 2022 11:13  
ผู้ปิดงาน  
Anan Promkeeri  
05 Dec 2022 13:57